



ANUARIO 2015

Estadísticas Educativas de la Provincia de Santa Fe

santafe.gob.ar



Gobernador de la Provincia de Santa Fe
Ing. Miguel Lifschitz

Vicegobernador de la Provincia de Santa Fe
CPN. Carlos Alcides Fascendini

Ministra de Educación
Dra. Claudia Elisabeht Balagué

**Secretaría de Planificación
y Articulación Educativa**
Bioq. Carina Andrea Gerlero

**Dirección Provincial
de Investigación y Estadísticas Educativas**
Lic. Patricia Cosolito

Dirección General de Información y Evaluación Educativa
Mg. Ana Gladys Coronel

Ministerio de Educación, Provincia de Santa Fe

Anuario 2015 : Estadísticas Educativas de la Provincia de Santa Fe / Patricia Cosolito y Ana Gladys Coronel. - 1a ed. - Santa Fe : Ministerio de Educación de la Provincia de Santa Fe, 2015.
130p.; 21x19 cm.

ISBN 978-987-1026-16-6

1. Educación. 2. Presentación Estadística. 3. Anuario I. Coronel, Ana Gladys II. Título
CDD 370.7

Dirección General de Información y Evaluación Educativa

Directora: Mg. Ana Gladys Coronel

Equipo responsable

Departamento de Estadística

Con la colaboración de

Dirección General de Planificación
y Coordinación de Proyectos

Sectorial de Informática

Ministerio de Educación

**Avenida Arturo Illia 1153 - 4° Piso
Santa Fe (3000) Santa Fe**

Santa Fe, República Argentina - Año 2016

| | |
|--|----|
| 1. Introducción | |
| 1.1. Sistema de Información Educativa..... | 1 |
| 1.1.1. Generalidades..... | 3 |
| 1.1.2. Funciones y responsabilidades asignadas en los Sistemas de Información Educativa..... | 4 |
| 1.2. Sistema Educativo..... | 6 |
| 2. Glosario. Definiciones Básicas para la producción de Estadísticas Educativas..... | 9 |
| 3. Totales Generales..... | 19 |
| 3.1. Totales Provinciales: Edificios, Establecimientos, Unidades Educativas, Alumnos, Matrícula, Secciones y Planta Funcional por Gestión. Año 2015..... | 21 |
| 3.2. Totales Provinciales: Edificios, Establecimientos, Unidades Educativas, Alumnos, Matrícula, Secciones y Planta Funcional por Gestión, Región y Zona Educativa. Año 2015..... | 22 |
| 3.3. Totales Provinciales: Edificios, Establecimientos, Unidades Educativas, Alumnos, Matrícula, Secciones y Planta Funcional por Región Provincial. Año 2015..... | 23 |
| 3.4. Totales Provinciales: Edificios, Establecimientos, Unidades Educativas, Alumnos, Matrícula, Secciones y Planta Funcional por Gestión y Región Provincial. Año 2015..... | 24 |
| 3.5. Educación Común: Edificios, Establecimientos, Unidades Educativas, Alumnos, Secciones y Planta Funcional por Nivel Educativo. Año 2015..... | 25 |
| 3.6. Educación Común: Edificios, Establecimientos, Unidades Educativas, Alumnos, Secciones y Planta Funcional por Gestión y Nivel Educativo. Año 2015..... | 26 |
| 3.7. Educación Adultos: Edificios, Establecimientos, Unidades Educativas, Alumnos, Secciones y Planta Funcional por Gestión y Nivel Educativo. Año 2015..... | 27 |
| 3.8. Educación Artística: Edificios, Establecimientos, Unidades Educativas, Alumnos, Secciones y Planta Funcional por Nivel Educativo. Año 2015..... | 28 |
| 3.9. Educación Especial: Edificios, Establecimientos, Unidades Educativas, Alumnos, Secciones y Planta Funcional por Gestión. Año 2015..... | 29 |
| 3.10. Servicios Complementarios y Formación Profesional: Edificios, Establecimientos, Unidades Educativas, Alumnos, Secciones y Planta Funcional por Servicio Educativo. Año 2015..... | 30 |
| 3.11. Servicios Complementarios y Formación Profesional: Edificios, Establecimientos, Unidades Educativas, Alumnos, Secciones y Planta Funcional por Gestión y Servicio Educativo. Año 2015..... | 31 |
| 4. Totales por Región y Zona Educativa..... | 33 |
| 4.1. Totales Provinciales: Edificios, Establecimientos, Unidades Educativas, Alumnos, Matrícula, Secciones y Planta Funcional por Gestión, Región y Zona Educativa. Año 2015..... | 35 |
| 4.2. Educación Común Inicial: Edificios, Establecimientos, Unidades Educativas, Alumnos, Secciones y Planta Funcional por Gestión, Región y Zona Educativa. Año 2015..... | 36 |
| 4.3. Educación Común Primaria: Edificios, Establecimientos, Unidades Educativas, Alumnos, Secciones y Planta Funcional por Gestión, Región y Zona Educativa. Año 2015..... | 37 |
| 4.4. Educación Común Secundaria: Edificios, Establecimientos, Unidades Educativas, Alumnos, Secciones y Planta Funcional por Gestión, Región y Zona Educativa. Año 2015..... | 38 |

| | |
|--|----|
| 4.5. Educación Común Secundaria Orientada: Edificios, Establecimientos, Unidades Educativas, Alumnos, Secciones y Planta Funcional por Gestión, Región y Zona Educativa. Año 2015..... | 39 |
| 4.6. Educación Común Secundaria Técnica: Edificios, Establecimientos, Unidades Educativas, Alumnos, Secciones y Planta Funcional por Gestión, Región y Zona Educativa. Año 2015..... | 40 |
| 4.7. Educación Común Superior: Edificios, Establecimientos, Unidades Educativas, Alumnos, Secciones y Planta Funcional por Gestión, Región y Zona Educativa. Año 2015..... | 41 |
| 4.8. Educación Especial: Edificios, Establecimientos, Unidades Educativas, Alumnos, Secciones y Planta Funcional por Gestión, Región y Zona Educativa.. Año 2015..... | 42 |
| 4.9. Educación Primaria Adultos: Edificios, Establecimientos, Unidades Educativas, Alumnos, Secciones y Planta Funcional por Gestión, Región y Zona Educativa. Año 2015..... | 43 |
| 4.10. Educación Secundaria Adultos: Edificios, Establecimientos, Unidades Educativas, Alumnos, Secciones y Planta Funcional por Gestión, Región y Zona Educativa. Año 2015..... | 44 |
| 4.11. Educación Artística Básica: Edificios, Establecimientos, Unidades Educativas, Alumnos, Secciones y Planta Funcional por Gestión, Región y Zona Educativa. Año 2015..... | 45 |
| 4.12. Educación Artística Secundaria: Edificios, Establecimientos, Unidades Educativas, Alumnos, Secciones y Planta Funcional por Gestión, Región y Zona Educativa. Año 2015..... | 46 |
| 4.13. Educación Artística Superior: Edificios, Establecimientos, Unidades Educativas, Alumnos, Secciones y Planta Funcional por Gestión, Región y Zona Educativa. Año 2015..... | 47 |
| 4.14. Centros de Educación Física: Edificios, Establecimientos, Unidades Educativas, Alumnos, Secciones y Planta Funcional por Gestión, Región y Zona Educativa. Año 2015..... | 48 |
| 4.15. Talleres de Educación Manual: Edificios, Establecimientos, Unidades Educativas, Alumnos, Secciones y Planta Funcional por Gestión, Región y Zona Educativa. Año 2015..... | 49 |
| 4.16. Campamentos: Edificios, Establecimientos, Unidades Educativas, Alumnos, Secciones y Planta Funcional por Gestión, Región y Zona Educativa. Año 2015..... | 50 |
| 4.17. Formación Profesional: Edificios, Establecimientos, Unidades Educativas, Alumnos, Secciones y Planta Funcional por Gestión, Región y Zona Educativa. Año 2015..... | 51 |
| 4.18. Estimulación Temprana: Edificios, Establecimientos, Unidades Educativas, Alumnos, Secciones y Planta Funcional por Gestión, Región y Zona Educativa. Año 2015..... | 52 |
| 4.19. Integración: Edificios, Establecimientos, Unidades Educativas, Alumnos, Secciones y Planta Funcional por Gestión, Región y Zona Educativa. Año 2015..... | 53 |
| 4.20. Taller de Nivel Primario: Edificios, Establecimientos, Unidades Educativas, Alumnos, Secciones y Planta Funcional por Gestión, Región y Zona Educativa. Año 2015..... | 54 |

| | | |
|-------|---|----|
| 5. | Totales por Región Provincial..... | 55 |
| 5.1. | Totales Provinciales: Edificios, Establecimientos, Unidades Educativas, Alumnos, Matrícula, Secciones y Planta Funcional por Región Provincia. Año 2015..... | 57 |
| 5.2. | Totales Provinciales: Edificios, Establecimientos, Unidades Educativas, Alumnos, Matrícula, Secciones y Planta Funcional por Gestión y Región Provincial. Año 2015..... | 58 |
| 5.3. | Educación Común Inicial: Edificios, Establecimientos, Unidades Educativas, Alumnos, Secciones y Planta Funcional por Región Provincial. Año 2015..... | 59 |
| 5.4. | Educación Común Inicial: Edificios, Establecimientos, Unidades Educativas, Alumnos, Secciones y Planta Funcional por Gestión y Región Provincial. Año 2015..... | 60 |
| 5.5. | Educación Común Primaria: Edificios, Establecimientos, Unidades Educativas, Alumnos, Secciones y Planta Funcional por Región Provincial. Año 2015..... | 61 |
| 5.6. | Educación Común Primaria: Edificios, Establecimientos, Unidades Educativas, Alumnos, Secciones y Planta Funcional por Gestión y Región Provincial. Año 2015..... | 62 |
| 5.7. | Educación Común Secundaria: Edificios, Establecimientos, Unidades Educativas, Alumnos, Secciones y Planta Funcional por Región Provincial. Año 2015..... | 63 |
| 5.8. | Educación Común Secundaria: Edificios, Establecimientos, Unidades Educativas, Alumnos, Secciones y Planta Funcional por Gestión y Región Provincial. Año 2015..... | 64 |
| 5.9. | Educación Común Secundaria Orientada: Edificios, Establecimientos, Unidades Educativas, Alumnos, Secciones y Planta Funcional por Región Provincial. Año 2015..... | 65 |
| 5.10. | Educación Común Secundaria Orientada: Edificios, Establecimientos, Unidades Educativas, Alumnos, Matrícula y Secciones por tipo de Gestión y Región Provincial. Año 2015..... | 66 |
| 5.11. | Educación Común Secundaria Técnica: Edificios, Establecimientos, Unidades Educativas, Alumnos, Secciones y Planta Funcional por Región Provincial. Año 2015..... | 67 |
| 5.12. | Educación Común Secundaria Técnica: Edificios, Establecimientos, Unidades Educativas, Alumnos, Secciones y Planta Funcional por Gestión y Región Provincial. Año 2015..... | 68 |
| 5.13. | Educación Común Superior: Edificios, Establecimientos, Unidades Educativas, Alumnos, Secciones y Planta Funcional por Región Provincial. Año 2015..... | 69 |
| 5.14. | Educación Común Superior: Edificios, Establecimientos, Unidades Educativas, Alumnos, Secciones y Planta Funcional por Gestión y Región Provincial. Año 2015..... | 70 |
| 5.15. | Educación Especial: Edificios, Establecimientos, Unidades Educativas, Alumnos, Secciones y Planta Funcional por Región Provincial. Año 2015..... | 71 |
| 5.16. | Educación Especial: Edificios, Establecimientos, Unidades Educativas, Alumnos, Secciones y Planta Funcional por Gestión y Región Provincial. Año 2015..... | 72 |
| 5.17. | Educación Primaria Adultos: Edificios, Establecimientos, Unidades Educativas, Alumnos, Secciones y Planta Funcional por Región Provincial. Año 2015..... | 73 |
| 5.18. | Educación Primaria Adultos: Edificios, Establecimientos, Unidades Educativas, Alumnos, Secciones y Planta Funcional por Gestión y Región Provincial. Año 2015..... | 74 |
| 5.19. | Educación Secundaria Adultos: Edificios, Establecimientos, Unidades Educativas, Alumnos, Secciones y Planta Funcional por Región Provincial. Año 2015..... | 75 |
| 5.20. | Educación Secundaria Adultos: Edificios, Establecimientos, Unidades Educativas, Alumnos, Secciones y Planta Funcional por Gestión y Región Provincial. Año 2015..... | 76 |

| | | |
|-------|--|-----|
| 5.21. | Educación Artística Básica: Edificios, Establecimientos, Unidades Educativas, Alumnos, Secciones y Planta Funcional por Región Provincial. Año 2015..... | 77 |
| 5.22. | Educación Artística Secundaria: Edificios, Establecimientos, Unidades Educativas, Alumnos, Secciones y Planta Funcional por Región Provincial. Año 2015..... | 78 |
| 5.23. | Educación Artística Superior: Edificios, Establecimientos, Unidades Educativas, Alumnos, Secciones y Planta Funcional por Región Provincial. Año 2015..... | 79 |
| 5.24. | Centros de Educación Física: Edificios, Establecimientos, Unidades Educativas, Alumnos, Secciones y Planta Funcional por Región Provincial. Año 2015..... | 80 |
| 5.25. | Talleres de Educación Manual: Edificios, Establecimientos, Unidades Educativas, Alumnos, Secciones y Planta Funcional por Región Provincial. Año 2015..... | 81 |
| 5.26. | Campamentos: Edificios, Establecimientos, Unidades Educativas, Alumnos, Secciones y Planta Funcional por Región Provincial. Año 2015..... | 82 |
| 5.27. | Formación Profesional: Edificios, Establecimientos, Unidades Educativas, Alumnos, Secciones y Planta Funcional por Región Provincial. Año 2015..... | 83 |
| 5.28. | Formación Profesional: Edificios, Establecimientos, Unidades Educativas, Alumnos, Secciones y Planta Funcional por Gestión y Región Provincial. Año 2015..... | 84 |
| 5.29. | Estimulación Temprana: Edificios, Establecimientos, Unidades Educativas, Alumnos, Secciones y Planta Funcional por Región Provincial. Año 2015..... | 85 |
| 5.30. | Estimulación Temprana: Edificios, Establecimientos, Unidades Educativas, Alumnos, Secciones y Planta Funcional por Gestión y Región Provincial. Año 2015..... | 86 |
| 5.31. | Integración: Edificios, Establecimientos, Unidades Educativas, Alumnos, Secciones y Planta Funcional por Región Provincial. Año 2015..... | 87 |
| 5.32. | Educación Especial Integración: Edificios, Establecimientos, Unidades Educativas, Alumnos, Secciones y Planta Funcional por Gestión y Región Provincial. Año 2015..... | 88 |
| 5.33. | Taller de Nivel Primario: Edificios, Establecimientos, Unidades Educativas, Alumnos, Secciones y Planta Funcional por Región Provincial. Año 2015..... | 89 |
| 5.34. | Taller de Nivel Primario: Edificios, Establecimientos, Unidades Educativas, Alumnos, Secciones y Planta Funcional por Gestión y Región Provincial. Año 2015..... | 90 |
| 6. | Totales por Año de Estudio (Educación Común)..... | 91 |
| 6.1. | Educación Inicial: Alumnos y Secciones por Año de Estudio, Gestión, Región y Zona Educativa..... | 93 |
| 6.2. | Educación Primaria: Alumnos y Secciones por Año de Estudio, Gestión, Región y Zona Educativa..... | 94 |
| 6.3. | Educación Secundaria: Alumnos y Secciones por Año de Estudio, Gestión, Región y Zona Educativa..... | 95 |
| 6.4. | Educación Secundaria Orientada: Alumnos y Secciones por Año de Estudio, Gestión, Región y Zona Educativa..... | 96 |
| 6.5. | Educación Secundaria Técnica: Alumnos y Secciones por Año de Estudio, Gestión, Región y Zona Educativa..... | 97 |
| 6.6. | Educación Inicial: Alumnos y Secciones por Año de Estudio y Región Provincial..... | 98 |
| 6.7. | Educación Inicial: Alumnos y Secciones por Año de Estudio, Gestión y Región Provincial..... | 99 |
| 6.8. | Educación Primaria: Alumnos y Secciones por Año de Estudio y Región Provincial..... | 100 |
| 6.9. | Educación Primaria: Alumnos y Secciones por Año de Estudio, Gestión y Región Provincial..... | 101 |

| | | |
|-------|--|-----|
| 6.10. | Educación Secundaria: Alumnos y Secciones por Año de Estudio y Región Provincial..... | 102 |
| 6.11. | Educación Secundaria. Alumnos y Secciones por Año de Estudio, Gestión y Región Provincial..... | 103 |
| 6.12. | Educación Secundaria Orientada: Alumnos y Secciones por Año de Estudio y Región Provincial..... | 104 |
| 6.13. | Educación Secundaria Orientada: Alumnos y Secciones por Año de Estudio, Gestión y Región Provincial..... | 105 |
| 6.14. | Educación Secundaria Técnica: Alumnos y Secciones por Año de Estudio y Región Provincial..... | 106 |
| 6.15. | Educación Secundaria Técnica: Alumnos y Secciones por Año de Estudio, Gestión y Región Provincial..... | 107 |
| 7. | Becas, Prestaciones Alimentarias y Medio Boleto por Región, Zona Educativa y Región Provincial..... | 109 |
| 7.1. | Alumnos, Becas, Prestaciones Alimentarias y Medio Boleto por Gestión, Región y Zona Educativa..... | 111 |
| 7.2. | Alumnos y Becas por Nivel Educativo, Gestión, Región y Zona Educativa..... | 112 |
| 7.3. | Alumnos y Prestaciones Alimentarias por Nivel Educativo, Gestión, Región y Zona Educativa..... | 113 |
| 7.4. | Alumnos y Medio Boleto por Nivel Educativo, Gestión, Región y Zona Educativa..... | 114 |
| 7.5. | Alumnos, Becas, Prestaciones Alimentarias y Medio Boleto por Gestión y Región Provincial..... | 115 |
| 7.6. | Alumnos y Beca por Nivel Educativo, Gestión y Región Provincial..... | 116 |
| 7.7. | Alumnos y Prestaciones Alimentarias por Nivel Educativo, Gestión y Región Provincial..... | 117 |
| 7.8. | Alumnos y Medio Boleto por Nivel Educativo, Gestión y Región Provincial..... | 118 |



1. Introducción

1.1. Sistema de Información Educativa

1.1.1 Generalidades

La información estadística sobre el Sistema Educativo constituye un elemento básico para la toma de decisiones de política en el sector ya que permite disponer de indicadores adecuados y confiables para los distintos niveles de gestión de cada una de las jurisdicciones provinciales y en el nivel nacional.

La disponibilidad de datos estadísticos que den cuenta de la situación y dinámica del Sistema Educativo, es imprescindible para la planificación de la implementación y seguimientos de las Leyes de Finamiento Educativo, Educación Técnico Profesional y Educación Nacional.

El Sistema Federal de Información Educativa fue creado por la Resolución N° 48/95 del Consejo Federal de Educación (CFE) que posteriormente, por Resolución CFE N° 92/09, aprobó los "CRITERIOS Y ACCIONES QUE RIGEN EL FUNCIONAMIENTO DEL SISTEMA FEDERAL DE INFORMACIÓN EDUCATIVA", con el objeto de garantizar a través de todas las áreas de estadística educativa jurisdiccionales la disponibilidad de información homogénea y comparable para todo el ámbito nacional, ampliando sus competencias de acuerdo a las actuales necesidades.

El Sistema Federal de Información Educativa está basado principalmente en el Relevamiento Anual (RA), operativo de carácter censal cuya unidad de relevamiento y análisis son las unidades educativas y que recoge, al 30 de abril de cada año, la información consolidada a nivel nacional sobre las principales variables del sistema educativo.

La implementación del relevamiento se ajusta a un glosario, criterios metodológicos y procedimientos comunes que aseguran la comparabilidad de datos en adecuadas condiciones de cobertura y calidad.

El objetivo principal es disponer de datos confiables, y oportunos acerca del Sistema Educativo, que permitan planificar, monitorear y evaluar los objetivos y metas planteadas desde la gestión educativa nacional y provincial.

El RA constituye la única fuente oficial de información a nivel nacional para la descripción y conocimiento del funcionamiento y la dinámica del Sistema educativo.

La red está conformada por las áreas de estadística jurisdiccionales (Unidades de Estadística Educativa).

En la Provincia de Santa Fe, las bases consistidas del RA que se remiten a Nación, se elaboran a partir de los datos que se obtienen de los "Sistemas de Gestión" en establecimientos educativos de la Jurisdicción.

Estos Sistemas permiten a las instituciones escolares la generación de la información necesaria para conformar los requerimientos nacionales, como asimismo realizar la mayoría de las tareas administrativas y educativas que le competen para su normal desarrollo.

1.1.2 Funciones y responsabilidades asignadas en los Sistemas de Información Educativa

Resolución del Consejo Federal de Educación N° 92/09

Establece las funciones y responsabilidades de las Unidades de Estadística Jurisdiccionales como responsables orgánicos de la producción y difusión de información estadística básica en el marco del Sistema Federal de Información Educativa.

Las Unidades de Estadística educativa otorgarán la Clave única de Establecimiento (CUE) a toda institución reconocida oficialmente y serán responsables del mantenimiento y constante actualización del Archivo Maestro de Establecimientos.

Serán responsables de la recolección, consistencia, procesamiento y difusión de la información proveniente del RA.

Adoptarán las definiciones operacionales establecidas en el glosario y las actualizaciones que en el futuro sean consensuadas en las reuniones nacionales de la RedFIE.

Instrumentarán las medidas necesarias para remitir las bases con la información relevada a la DINIECE en el plazo acordado, fijado inicialmente al 30 de septiembre de cada año, con una cobertura esperada del 100%, pero no menor al 95% de los establecimientos en cada una de las modalidades, niveles y sectores educativos.

Pondrán en marcha diferentes estrategias para mejorar de manera permanente la cobertura y la calidad de la información relevada.

Coordinará la producción, análisis y difusión de información estadística georeferenciada a partir de mapas educativos provinciales.

Difundirán la información relevada cumpliendo los requisitos de acceso y confidencialidad de la información de acuerdo a la normativa vigente.

Generarán mecanismos de formación, intercambio y actualización de los recursos técnicos y profesionales necesarios para que las tareas de producción y análisis de información estadística estén en línea con los avances conceptuales, metodológicos y tecnológicos, de este campo de trabajo.

Resolución del Ministerio de Educación de la Provincia de Santa Fe N° 1804/09

Mediante la Resolución N° 1.804 del Ministerio de Educación de la Provincia de Santa Fe, el Ministerio entiende a tales sistemas como la única fuente de Relevamiento de datos que éste establezca como necesario y estratégicos, y establece las responsabilidades que las áreas involucradas en los procesos de construcción de los "Sistemas de Gestión" deben asumir para garantizar la conformación de datos confiables y oportunos.

Sectorial Informática:

- * Realizar los Desarrollos en los Sistemas que permitan mantener la vigencia de las versiones existentes e incorporar los nuevos requerimientos de información que se presenten.
- * Realizar los procedimientos informáticos necesarios para el registro de la información generada por los establecimientos educativos.
- * Proveer a la Dirección General de Información y Evaluación Educativa los accesos a la información solo en formato de consulta.
- * Garantizar la ejecución de procedimientos informáticos que permitan la publicación de los datos en el iSIEME.

Dirección General de Información y Evaluación Educativa:

- * Verificar la información generada por los Establecimientos Educativos a través de los Sistemas de Gestión y procesadas por Sectorial Informática con la finalidad de detectar inconsistencias que incidan sustancialmente en la calidad de los datos.
- * Establecer criterios claros y documentados para realizar el análisis de los datos.
- * Solicitar a la Dirección General de Planificación y Coordinación de Proyectos a través de su Mesa de Orientación y Servicios la corrección de aquellos datos que habiendo sido analizados indiquen que los Establecimientos Educativos incurrieron en inconsistencias.
- * Atender todos los requerimientos de información solicitados por áreas internas o externas del Ministerio de Educación que se construyan con la información proveniente de los Sistemas.
- * Procurar los informes estadísticos básicos para la gestión de políticas educativas.
- * Generar de manera permanente nuevos reportes de información que contribuyan a mejorar la calidad de la gestión educativa.
- * Sugerir o solicitar ajustes o modificaciones e la información que considere necesarios para cumplimentar los requerimientos tanto provinciales como nacionales.

Dir. General de Planificación y Coordinación de Proyectos. Mesa de Orientación y Servicios:

- * Realizar un seguimiento sistemático y sostenido de todos los Establecimientos Educativos para procurar el registro de la información en los plazos convenidos.
- * Solicitar la generación de reportes a la Sectorial Informática que contribuyan a la concreción del punto anterior.
- * Recibir las solicitudes de la Dirección General de Información y Evaluación Educativa que impliquen coordinar con los Establecimientos Educativos la corrección o modificación de datos.
- * Proponer en función de los requerimientos consultas o reclamos que planteen los Establecimientos Educativos mejoras en el proceso de gestión de la información o en los sistemas informáticos.

1.2. Sistema Educativo

La Ley de Educación Nacional, en su Capítulo I, Art. 14, define al Sistema Educativo Nacional como “el conjunto organizado de servicios y acciones educativas reguladas por el Estado que posibilitan el ejercicio del derecho a la Educación. Lo integran los servicios educativos de gestión estatal y privada, gestión cooperativa y gestión social, de todas las jurisdicciones del país, que abarcan los distintos niveles, ciclos y modalidades de la educación”.

El Art 17 define la estructura del Sistema Educativo Nacional, en “cuatro niveles, la Educación Inicial, la Educación Primaria, la Educación Secundaria y la Educación Superior, y ocho Modalidades”. Constituyen modalidades... “aquellas opciones organizativas y/o curriculares de la educación común, dentro de uno o más niveles educativos, que procuran dar respuesta a requerimientos específicos de formación y atender particularidades de carácter permanente o temporal, personales y/o contextuales: la Educación Técnico Profesional, la Educación Artística, la Educación Especial, la Educación Permanente de Jóvenes y Adultos, la Educación Rural, la Educación Intercultural Bilingüe, la Educación en Contexto de Privación de la Libertad y la Educación Domiciliaria y Hospitalaria”.

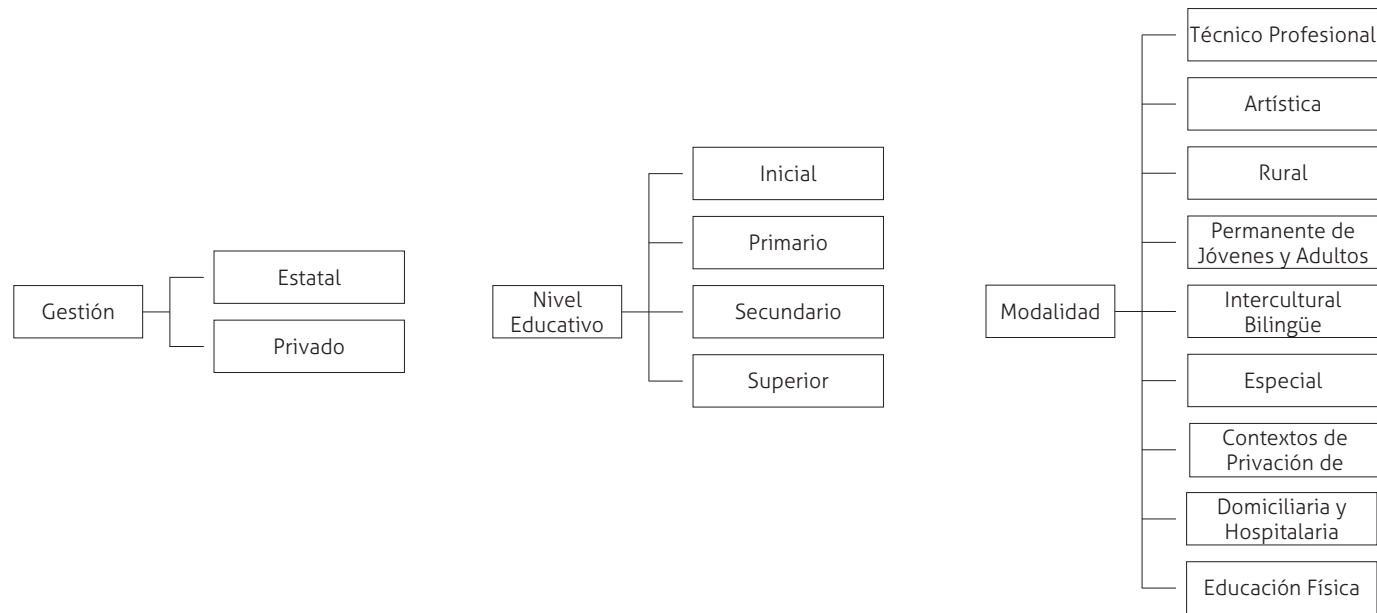

En materia de distribución geográfica de la gestión educativa en sus aspectos administrativos y pedagógicos, el Decreto N° 3.667 de fecha 14/12/1994, crea las Direcciones Regionales de Educación y Cultura -Regiones I a IX. El Servicio Provincial de Enseñanza Privada se encuentra administrativamente organizado en dos zonas: Norte y Sur. En virtud de ello, se observan en las fig.1 y fig.2 los Mapas correspondientes a la conformación de las Regiones Educativas (Gestión Estatal) y las Zonas Educativas (Gestión Privada).

En 2008, el Gobierno de la Provincia de Santa Fe presentó e implementó "El Plan Estratégico Provincial", instrumento de planificación a escala provincial y regional, que integra 3 líneas estratégicas: Territorio Integrado, Calidad Social y Economía de Desarrollo. A efectos de la política de regularización territorial, se conformaron 5 regiones: Región 1- Nodo Reconquista, Región 2- Nodo Rafaela, Región 3- Nodo Santa Fe, Región 4- Nodo Rosario y Región 5- Nodo Venado Tuerto.

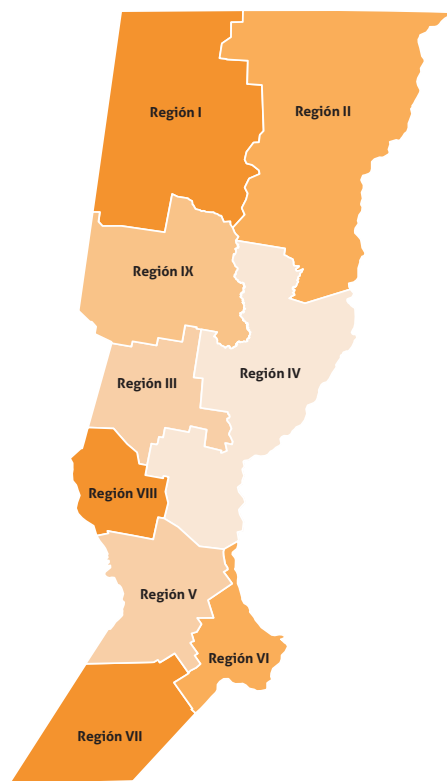

Fig. 1 - Regiones Educativas



Fig. 2 - Zonas Educativas

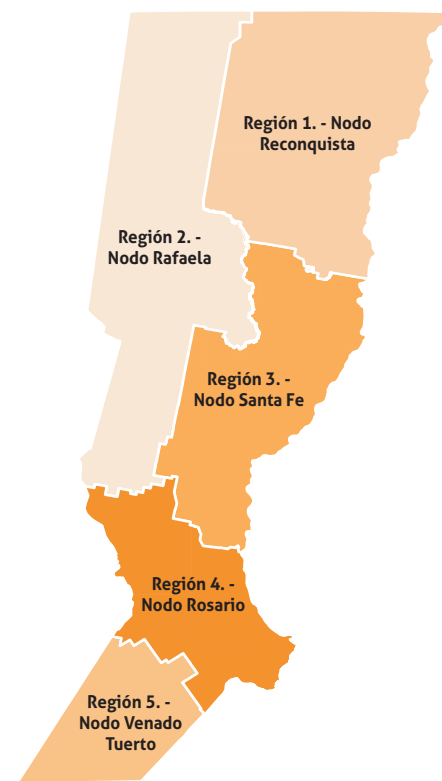

Fig. 3 - Regiones Provinciales



2. Glosario

Definiciones básicas para la producción de Estadísticas Educativas.

Definiciones

Alumno: Beneficiario directo de los servicios educativos, sujeto de los procesos de enseñanza y aprendizaje.

Alumno Matriculado: Persona registrada de acuerdo a las normas pedagógicas y administrativas vigentes en una unidad educativa para recibir una enseñanza sistemática. Se puede denominar también alumno inscripto o alumno registrado. Una misma persona puede estar matriculada en varios servicios educativos.

Año de Estudio/Grado/Sala: Es cada una de las unidades de organización de enseñanza-aprendizaje en que se divide un nivel o un ciclo, según criterios vinculados con objetivos, secuenciación de contenidos y normas de acreditación.

Becas: Es la asignación de un beneficio económico que se realiza priorizando la situación económica del grupo familiar y las variables pedagógicas de desempeño escolar. El Ministerio de Educación de Santa Fe cuenta con cuatro líneas de becas: Movilidad rural, con el fin de mantener los vínculos con su núcleo familiar y su medio local de pertenencia durante el proceso educativo, teniendo en cuenta la variable asistencia de los alumnos; Pueblos originarios, destinada a garantizar la inclusión educativa, el reconocimiento, la integración y el logro educativo; Hijos/as de Veteranos de guerra de Malvinas, en el marco de la ley N° 12.867 y Socioeducativas.

Dependencia: Es la jurisdicción, según la organización institucional del país, que reglamenta y supervisa los establecimientos educativos, tanto privados como estatales. Se clasifica en: Nacional, Provincial y Municipal.

Edad teórica: Se denomina así a la correspondencia entre edad y año de estudio/grado, asumiendo que el inicio a primer grado de Primaria se realiza a los 6 años de edad normativa y así sucesivamente para el resto de los años de Primaria y Secundaria. La edad normativa corresponde calcularla al 30 de junio.

Edificio: Es la unidad física donde un establecimiento desarrolla sus actividades educativas. Puede tratarse de un edificio único o de un conjunto edilicio. Abarca las características del terreno y de la edificación. Puede albergar uno o más establecimientos que funcionen en el mismo turno o en turnos diferentes, que ofrezcan educación para un mismo nivel o para niveles distintos. Típicamente, el edificio cuenta con un área pedagógica (constituida por una o más aulas; puede también tener talleres, laboratorios, centros de recursos, etc.), un área de gobierno (espacio para el docente/director; puede contar también con dirección, secretaría, preceptoría, etc.), un área de servicios (compuesta por sanitarios para alumnos y para docentes) y un área de recreación (compuesta como mínimo por un patio o galería, puede además incluir SUM, cancha deportiva, etc.).

Educación Física (CEF): Área transversal de todos los niveles y modalidades, tiene por objeto intervenir intencional y sistemáticamente en el aprendizaje a través de la constitución corporal y motriz de niñas, niños y jóvenes, colaborando en su formación integral y en la apropiación de bienes culturales específicos. Posibilita espacios para el desarrollo de prácticas ludo motrices expresivas como son los juegos y deportes, las gimnasias y las actividades en ambientes naturales.

Establecimiento Educativo: Es la unidad institucional donde se organiza la oferta educativa, cuya creación o autorización se registra bajo un acto administrativo -ley, decreto, resolución o disposición. Existe en él una autoridad máxima como responsable pedagógico-administrativo, con una planta funcional asignada, para impartir educación a un grupo de alumnos. El establecimiento constituye la unidad organizacional que contiene en su interior a la/s unidades educativas, las cuales forman parte del establecimiento y se corresponden con cada uno de los niveles de enseñanzas. para los cuales se imparte educación. Un establecimiento puede funcionar en una o en varias localizaciones geográficas.

En caso de ser varias, se compone de:

Sede: Localización donde cumple sus funciones la máxima autoridad pedagógica-administrativa del establecimiento; la sede puede no tener alumnos.

Anexo: Localización donde funciona una sección o grupo de secciones que depende pedagógica y administrativamente de una localización sede y funciona en otro lugar geográfico.

Estimulación Temprana: Atención que se brinda desde el nacimiento hasta la incorporación del niño al nivel inicial en la educación especial (generalmente hasta los 3 años, aproximadamente).

Formación Profesional: La formación profesional es el conjunto de acciones cuyo propósito es la formación sociolaboral para y en el trabajo, dirigida tanto a la adquisición y mejora de las cualificaciones como a la recualificación de los trabajadores, y que permite compatibilizar la promoción social, profesional y personal con la productividad de la economía nacional, regional y local. También incluye la especialización y profundización de conocimientos y capacidades en los niveles superiores de la educación formal.

Medio boleto: es una reducción, en el marco de la ley provincial N° 13.098, del cincuenta por ciento en la tarifa ordinaria del autotransporte de pasajeros, para los alumnos regulares del nivel secundario, terciario de grado y universitario.

Matrícula: Es la cantidad de alumnos registrados en una unidad educativa a una fecha determinada, de acuerdo con las normas pedagógicas y administrativas vigentes.

Modalidad: Son formas de organización escolar y curricular específicas al interior de los niveles de enseñanza que procuran dar respuesta a las características y/o potencialidades, necesidades y/o intereses de formación específica y particularidades del entorno de la población que atiende con el propósito de garantizar la igualdad en el derecho a la educación y cumplir con las exigencias legales, técnicas y pedagógicas de cada uno de los niveles de enseñanza. Se distinguen en modalidades específicas y modalidades dependientes (o complementarias).

1. Modalidades educativas específicas.

Son aquéllas organizadas en función de las características y/ o potencialidades del sujeto de aprendizaje y presentan la particularidad de definir universos mutuamente excluyentes.

- 1.1. Común: Destinada a la mayor parte de la población. Cumple con el objetivo de lograr que la población escolarizada adquiera los conocimientos, las destrezas, capacidades, actitudes y valores que los niveles del sistema educativo prevé en los plazos y en las edades teóricas previstas. La modalidad común está integrada por los siguientes servicios educativos: Inicial, Primario, Secundario, Superior no universitario y Otros servicios educativos (apoyo escolar, talleres de educación artística y capacitación docente).
- 1.2. Especial: Dirigida a la población con discapacidad permanente o temporal con el objeto de asegurar el derecho a la educación en todos los niveles educativos y su inserción social por medio de una formación en los campos artísticos, culturales y del mundo del trabajo. La modalidad especial está integrada por los siguientes servicios educativos: Inicial, Primario, Secundario y Otros servicios educativos (estrategia de integración, talleres de formación profesional).
- 1.3. Jóvenes y Adultos: Dirigida a la población que abandonó o nunca accedió a los niveles obligatorios (primario ó secundario) de la educación en la edad establecida reglamentariamente. Abarca los siguientes servicios educativos: Primario, Secundario y Otros servicios educativos (talleres de formación laboral, centros de alfabetización).

2. Modalidades educativas dependientes (o complementarias).

Están orientadas a las necesidades y/ o intereses del sujeto y a las particularidades de su entorno y en este sentido, estas modalidades constituyen atributos de las modalidades específicas.

- 2.1. Artística: Destinada a satisfacer los intereses de la matrícula escolar en los distintos lenguajes artísticos (música, danza, artes visuales, plástica, teatro u otras) a través de la formación específica en los siguientes servicios educativos: Inicial, Primario, Secundario y Superior no universitario.
- 2.2. Técnico Profesional: Dirigida a la población que requiera una formación en estudios y aprendizajes orientados en áreas ocupacionales específicas. Abarca la formación de personas que se quieran iniciar en una formación básica hacia el mundo laboral y la formación de técnicos medios y técnicos superiores. La modalidad técnico profesional se ofrece en los siguientes servicios educativos: Secundario, Superior no universitario y Formación Profesional.
Definición operativa. Son establecimientos de educación común con modalidad técnico profesional para el nivel secundario, aquellos en cuya denominación de los títulos contenga la palabra "técnico"
- 2.3. Contexto de Encierro: Dirigida a satisfacer las necesidades específicas de la población en contextos de privación de la libertad (institutos de menores, cárceles u otros locales similares) de los niveles de enseñanza: Inicial (atención educativa de los niños/as menores de 4 años cuyas madres se encuentran en unidades carcelarias), Primario, Secundario y Superior no universitario.
Definición operativa: Para las personas en conflicto con la ley se reconocen como unidades educativas con modalidad en contexto de encierro a la oferta que se otorga al interior de una unidad carcelaria identificadas también dentro de la modalidad de jóvenes y adultos.
- 2.4. Rural: Satisface los siguientes servicios educativos: Inicial, Primario y Secundaria.
Definición operativa. Destinada a garantizar el cumplimiento de la escolaridad obligatoria a través de formas adecuadas a las necesidades y particularidades de la población que habita en zonas rurales. Se implementa en las escuelas que son definidas como rurales según criterios consensuados entre el Ministerio de Educación, Ciencia y Tecnología y las Provincias, en el marco del Consejo Federal de Educación.
- 2.5. Intercultural Bilingüe: Atiende a alumnos pertenecientes a pueblos originarios o comunidades indígenas que por cuestiones culturales y/o lingüísticas requieren de un enfoque educativo propio. La modalidad intercultural bilingüe satisface estas particularidades en los siguientes servicios educativos: Inicial, Primario y Secundario.
Definición operativa: Para la discusión se plantean dos criterios: Se contabilizará como unidad educativa con modalidad intercultural bilingüe a aquellas unidades:
 - (1) en cuya matrícula exista alumnos reconocidos como tales y cuyo número conforme una sección (31 alumnos).
 - (2) que tenga matrícula con más del 80% de población reconocida como indígena.
- 2.6. Hospitalaria y Domiciliaria: Destinada a la población escolar de los niveles obligatorios que por razones de salud no pueden concurrir con regularidad por un período de 30 días corridos o más. Está integrada por los siguientes niveles educativos: Inicial (sala de 5 años), Primaria y Secundaria.
Definición operativa. Se contabilizan como unidades educativas con modalidad hospitalaria y domiciliaria aquellos cuya oferta educativa se brinde en hospitales o en el domicilio de los alumnos. A modo de transición y para el caso en que el cargo del maestro domiciliario y hospitalario dependa de una planta orgánica de un establecimiento de educación especial o de la Dirección de educación especial, la matrícula que atienda dicho cargo se asignará como anexo del establecimiento/ Dirección de educación especial.

Niveles de Enseñanza: Son tramos del sistema educativo que acreditan y certifican el proceso educativo organizado en función de las características psicosociales del sujeto con relación a la infancia, a la adolescencia, a la juventud y a la adultez.

Los niveles que conforman el sistema educativo son:

1. Inicial.

Tiene por objeto la socialización temprana que garantice y promueva la calidad de los aprendizajes en etapas posteriores. El nivel inicial constituye una unidad pedagógica destinada a niños/ as desde los 45 días a 5 años siendo obligatorio el último año. Comprende los siguientes servicios educativos: a) Jardines maternos: de 45 días a 2 años de edad inclusive, b) Jardines de infantes: de 3 años a 5 años de edad inclusive.

2. Primario.

Tiene por objeto la adquisición de competencias básicas, conocimientos, habilidades y valores comunes, imprescindibles para toda la población. Constituye una unidad pedagógica obligatoria para la modalidad común, a partir de los 6 años de edad cumplidos antes del 30 de junio.

3. Secundario.

Tiene por objeto profundizar el conocimiento en un conjunto de saberes, habilidades y valores en función de las áreas del conocimiento, del mundo social y del trabajo. Constituye una unidad pedagógica obligatoria destinada a adolescentes/ jóvenes que hayan aprobado el nivel primario. Se divide en dos ciclos: a) Ciclo básico: con contenidos curriculares comunes, b) Ciclo orientado: de carácter orientado según las distintas áreas del conocimiento, del mundo social y del trabajo.

4. Superior.

Tiene por objeto proporcionar "una formación científica, profesional, humanística y técnica en el más alto nivel, contribuir a la preservación de la cultura nacional, promover la generación y desarrollo del conocimiento en todas sus formas y desarrollar las actitudes y valores que requiere la formación de personas responsables". Es requisito de ingreso para el acceso al nivel superior acreditar el nivel secundario mediante titulación. Comprende los siguientes servicios educativos: a) Institutos de educación superior: están destinados a la formación y capacitación para el ejercicio de la docencia y a la formación superior de carácter instrumental en las áreas humanísticas, sociales, artísticas y de formación técnico profesional regidos por la Ley 26.058. b) Universidades e Institutos universitarios: tienen por finalidad la formación y capacitación de científicos, profesionales, docentes y técnicos y la promoción, desarrollo y difusión de la investigación científica y tecnológica. Brindan carreras de grados académicos y de posgrados en áreas disciplinarias.

Sección - División: Es un grupo escolar organizado, formado por alumnos que cursan el mismo o diferentes grados o años de estudio, en el mismo espacio, al mismo tiempo y con el mismo docente o equipo de docentes. La sección puede estar formada por un solo alumno. El término Sección se aplica en los niveles Inicial y Primario para la enseñanza Común, Especial y de Adultos. Las secciones / divisiones se clasifican en:

1. Independientes.

Las actividades de enseñanza corresponden a un sólo ciclo, grado o etapa y una única modalidad.

2. Múltiples.

Las actividades de enseñanza corresponden a varios años de estudio.

Sistema Educativo: Es el conjunto organizado de servicios y acciones educativas llevados a cabo por el Estado (nacional, provincial o municipal) o reconocidos y supervisados por él a través de los Ministerios de Educación (u organismos equivalentes) en función de una normativa a nacional, provincial o municipal. El sistema educativo comprende los niveles de enseñanza y otros servicios educativos. A su vez, éstos se organizan en distintas modalidades educativas.

Taller de Educación Manual: Tienen por objeto completar la obra formativa de la escuela, impartiendo enseñanza manual, despertando el gusto e inspirando respeto por el trabajo corporal; dando una habilidad manual general; desarrollando las fuerzas desde el punto de vista físico y cultivando aptitudes de todo alumno que curse cuarto, quinto y sexto grados de las escuelas primarias.

Tipo de Gestión: Alude a la responsabilidad de la gestión de los servicios educativos.

1. Estatal.

Administrados directamente por el Estado.

2. Privado.

Administrados por instituciones o personas particulares. Los establecimientos privados pueden ser no subvencionados o subvencionados por el Estado. Estos últimos reciben aportes financieros para cubrir las remuneraciones de los docentes en forma total o parcial.

Tipos de Educación: Son las diferentes formas en que se organiza la educación en función de la población a la que se dirigen, definida a partir de la edad de los alumnos, de sus necesidades educativas, o de sus inquietudes o motivaciones. Cada uno de los tipos de educación cuenta con una organización curricular específicamente diseñada, con modalidades pedagógicas particulares y una articulación interna en niveles de complejidad creciente. Los Tipos de Educación son: Común, Especial, Adultos, Artística y Otros, cabe aclarar que en cada tipo de educación pueden existir ofertas educativas formales o no formales.

1. Común.

Está destinada a la mayor parte de la población. Cumple con el objetivo de lograr que la población escolarizada adquiera los conocimientos, las destrezas, capacidades, actitudes y valores que la estructura del sistema educativo prevé en los plazos y en las edades teóricas previstos. Los contenidos apuntan a la formación general, permitiendo la especialización a medida que el alumno avanza en los niveles educativos. Contiene los siguientes niveles: Inicial, Primario, Secundario y Superior.

2. Especial.

Se dirige a las personas con necesidades educativas motivadas por causas de tipo psico-físico y/o social, que requieren atención específica de manera transitoria o permanente. Atendiendo a esta diversidad, sus estrategias de enseñanza se caracterizan por una alta flexibilidad y por tanto variabilidad (sistemas diferentes de organización de contenidos, de evaluación y de acreditación), definidas a partir de la problemática particular que presenten los sujetos. Contiene los siguientes niveles: Inicial, Primario y Secundario.

3. Adultos.

Está destinada a jóvenes y adultos que no accedieron o completaron la Educación Primaria y/o Secundaria en los términos previstos y a quienes necesiten desarrollar capacidades técnicas y/o profesionales. Pretende el desarrollo integral, el enriquecimiento y habilidades y la adquisición y/o actualización de conocimientos en áreas específicas, en el marco de la inserción social. Contiene los siguientes niveles: Primario y Secundario.

4. Educación Artística.

Responde a las necesidades de aquellas personas que a partir de diferentes motivaciones, inquietudes e iniciativas demandan una educación en los diversos campos del arte. Contiene los siguientes niveles: Inicial, Primario, Secundario y Superior.

5. Otros.

Incluye aquellos servicios no contemplados en los tipos de educación anteriores. Atienden a los sujetos comprendidos o no, en los otros tipos de educación de la estructura formal o no formal, con la finalidad de enriquecer las ofertas educativas y ofrecer otras acciones de desarrollo y capacitación.

Planta funcional: es el conjunto de cargos, horas cátedra y/o módulos asignados administrativa y presupuestariamente a cada uno de los establecimientos educativos. La Planta funcional rige con carácter obligatorio, es decir, para cualquier cambio de la misma (aumento o reducción) debe ser aprobada por la autoridad competente.

1. Cargo.

Es el puesto de trabajo definido en función de una determinada carga horaria (organizada de acuerdo a horas reloj), y de determinadas tareas a desarrollar. Los cargos se clasifican en docentes y no docentes.

1.1. Cargos docentes: cargos asignados para funciones de carácter pedagógico.

1.2. Cargos no docentes: cargos asignados para funciones que no son consideradas de carácter docente. Abarcan funciones diversas tales como médico asistenciales, administrativas, de mantenimiento y producción, etc.

2. Horas cátedra.

Es la unidad mínima de tiempo (40-50 minutos) para desarrollar actividades de enseñanza –aprendizaje en un establecimiento educativo. La hora cátedra constituye la unidad de medida más frecuente para la contratación de personal docente en los niveles Secundario y Superior (aunque puede verificarse también en otros tipos de educación y niveles). Las horas cátedra se destinan principalmente al dictado de clases, pero también pueden ser dedicadas a capacitación, actividades de extensión, investigación u otras. El conjunto de horas cátedra se fundamenta en el plan de estudios respectivo. La distribución de dichas horas por docente es competencia del establecimiento educativo.

3. Personas.

se refiere al total de personas que se están desempeñando en el establecimiento. Esta categoría contempla a todos los docentes que cumplen funciones frente a alumnos, directivas o de apoyo, no docentes (administrativas, mantenimiento, etc.), así como a quienes ejercen tareas pasivas o están designados por horas cátedra. Se incluye a titulares, interinos/provisorios y suplentes/reemplazantes. Se excluyen los docentes que estén haciendo uso de licencia o en comisión de servicio en otro establecimiento.

Prestación alimentaria: El programa está compuesta por dos tipos de prestaciones. La Copa de Leche, que se brinda en el desayuno y/o merienda y el Comedor Escolar, que se brinda en el almuerzo y/o cena.

Unidad Educativa: Es la concreción del proyecto educativo que se organiza en un establecimiento para impartir educación en torno a una determinada Modalidad y Nivel o Servicio Educativo.



3. Totales generales

Tabla 3.1.
Totales Provinciales: Edificios, Establecimientos, Unidades Educativas, Alumnos, Matrícula, Secciones y Planta Funcional por Gestión. Año 2015

| Variable | Total | Gestión | | |
|---------------------|------------------|---------|---------|---------|
| | | Estatal | Privada | |
| Edificios | 3.078 | 2.543 | 560 | |
| Exclusivos | 1.942 | 1.616 | 326 | |
| Compartidos (1) | 1.136 | 927 | 234 | |
| Establecimientos | 4.806 | 3.942 | 864 | |
| Sedes | 3.517 | 2.688 | 829 | |
| Anexos | 989 | 963 | 26 | |
| Núcleos | 300 | 291 | 9 | |
| Unidades Educativas | 6.301 | 5.143 | 1.158 | |
| Alumnos | 851.409 | 613.432 | 237.977 | |
| Matrícula | 1.052.116 | 812.960 | 239.156 | |
| Secciones | 35.797 | 27.161 | 8.636 | |
| Independientes | 33.430 | 24.838 | 8.592 | |
| Múltiples | 2.367 | 2.323 | 44 | |
| Planta Funcional | Docente | - | - | - |
| | Horas Cátedra | 563.558 | 397.525 | 166.033 |
| | Cargos | 54.283 | 41.455 | 12.828 |
| | Personas (1) | 66.808 | 49.650 | 22.138 |
| | Auxiliar Docente | - | - | - |
| | Cargos | 12.861 | 10.814 | 2.047 |
| Personas (1) | 12.606 | 10.590 | 2.027 | |

(1) En el Total de las variables Compartidos (Edificios) y Personas (Planta Funcional), cada Edificio o Agente se cuenta una sola vez, mientras que en la desagregación, se cuenta en cada una de ellas.



Tabla 3.2.
Totales Provinciales: Edificios, Establecimientos, Unidades Educativas, Alumnos, Matrícula, Secciones y Planta Funcional por Gestión, Región y Zona Educativa. Año 2015

| Variable | Total Provincial | | | Región Educativa (Gestión Estatal) | | | | | | | | | Zona Educativa (Gestión Privada) | | |
|---------------------|------------------|---------|---------|------------------------------------|--------|--------|---------|--------|---------|---------|--------|--------|----------------------------------|---------|---------|
| | Total | Gestión | | I | II | III | IV | V | VI | VII | VIII | IX | Norte | Sur | |
| | | Estatal | Privada | | | | | | | | | | | | |
| Edificios | 3.078 | 2.543 | 560 | 87 | 394 | 217 | 566 | 237 | 620 | 190 | 104 | 144 | 244 | 316 | |
| Exclusivos | 1.942 | 1.616 | 326 | 70 | 290 | 115 | 376 | 140 | 351 | 107 | 66 | 101 | 144 | 182 | |
| Compartidos (1) | 1.136 | 927 | 234 | 17 | 104 | 102 | 190 | 97 | 269 | 83 | 38 | 43 | 100 | 134 | |
| Establecimientos | 4.806 | 3.942 | 864 | 122 | 551 | 336 | 864 | 375 | 1.046 | 308 | 145 | 195 | 371 | 493 | |
| Sedes | 3.517 | 2.688 | 829 | 72 | 345 | 236 | 627 | 246 | 730 | 200 | 104 | 128 | 346 | 483 | |
| Anexos | 989 | 963 | 26 | 45 | 165 | 42 | 206 | 83 | 285 | 67 | 28 | 42 | 19 | 7 | |
| Núcleos | 300 | 291 | 9 | 5 | 41 | 58 | 31 | 46 | 31 | 41 | 13 | 25 | 6 | 3 | |
| Unidades Educativas | 6.301 | 5.143 | 1.158 | 165 | 788 | 446 | 1.129 | 445 | 1.298 | 370 | 199 | 303 | 470 | 688 | |
| Alumnos | 851.409 | 613.432 | 237.977 | 9.070 | 62.519 | 47.761 | 146.220 | 45.316 | 232.428 | 37.527 | 16.013 | 16.578 | 90.956 | 147.021 | |
| Matrícula | 1.052.116 | 812.960 | 239.156 | 12.279 | 76.617 | 67.103 | 214.601 | 62.135 | 288.709 | 47.865 | 21.876 | 21.775 | 91.245 | 147.911 | |
| Secciones | 35.797 | 27.161 | 8.636 | 529 | 3.108 | 2.070 | 6.260 | 2.078 | 9.635 | 1.745 | 816 | 920 | 3.387 | 5.249 | |
| Independientes | 33.430 | 24.838 | 8.592 | 422 | 2.655 | 1.813 | 5.773 | 1.945 | 9.212 | 1.601 | 730 | 687 | 3.347 | 5.245 | |
| Múltiples | 2.367 | 2.323 | 44 | 107 | 453 | 257 | 487 | 133 | 423 | 144 | 86 | 233 | 40 | 4 | |
| Planta Funcional | Docente | - | - | - | - | - | - | - | - | - | - | - | - | - | |
| | Horas Cátedra | 563.558 | 397.525 | 166.033 | 7.143 | 37.321 | 27.253 | 98.771 | 30.655 | 149.271 | 23.857 | 10.074 | 13.180 | 65.327 | 100.706 |
| | Cargos | 54.283 | 41.455 | 12.828 | 713 | 4.016 | 3.051 | 10.352 | 3.112 | 14.955 | 2.714 | 1.224 | 1.318 | 5.205 | 7.623 |
| | Personas (1) | 66.808 | 49.650 | 22.138 | 824 | 4.732 | 3.745 | 12.551 | 3.997 | 18.199 | 3.270 | 1.551 | 1.603 | 9.005 | 13.144 |
| | Auxiliar Docente | - | - | - | - | - | - | - | - | - | - | - | - | - | - |
| | Cargos | 12.861 | 10.814 | 2.047 | 249 | 1.306 | 623 | 3.010 | 682 | 3.638 | 625 | 289 | 392 | 904 | 1.143 |
| Personas (1) | 12.606 | 10.590 | 2.027 | 243 | 1.273 | 609 | 2.947 | 666 | 3.578 | 616 | 277 | 381 | 897 | 1.130 | |

(1) En el Total de las variables Compartidos (Edificios) y Personas (Planta Funcional), cada Edificio o Agente se cuenta una sola vez, mientras que en la desagregación, se cuenta en cada una de ellas.

Tabla 3.3.
Totales Provinciales: Edificios, Establecimientos, Unidades Educativas, Alumnos, Matrícula, Secciones y Planta Funcional por Región Provincial. Año 2015

| Variable | Total | Región Provincial | | | | | |
|---------------------|------------------|-----------------------------------|-------------------------------|--------------------------------|-------------------------------|--|--------|
| | | Región 1 - Nodo Reconquista | Región 2 - Nodo Rafaela | Región 3 - Nodo Santa Fe | Región 4 - Nodo Rosario | Región 5 - Nodo Venado Tuerto | |
| Edificios | 3.078 | 430 | 463 | 786 | 1.162 | 237 | |
| Exclusivos | 1.942 | 312 | 301 | 513 | 676 | 140 | |
| Compartidos (1) | 1.136 | 118 | 162 | 273 | 486 | 97 | |
| Establecimientos | 4.806 | 615 | 681 | 1.213 | 1.917 | 380 | |
| Sedes | 3.517 | 403 | 473 | 930 | 1.443 | 268 | |
| Anexos | 989 | 171 | 134 | 229 | 384 | 71 | |
| Núcleos | 300 | 41 | 74 | 54 | 90 | 41 | |
| Unidades Educativas | 6.301 | 875 | 961 | 1.574 | 2.425 | 466 | |
| Alumnos | 851.409 | 77.302 | 83.870 | 220.071 | 418.628 | 51.538 | |
| Matrícula | 1.052.116 | 91.467 | 110.631 | 292.763 | 495.080 | 62.175 | |
| Secciones | 35.797 | 3.627 | 3.949 | 9.123 | 16.781 | 2.317 | |
| Independientes | 33.430 | 3.167 | 3.394 | 8.510 | 16.194 | 2.165 | |
| Múltiples | 2.367 | 460 | 555 | 613 | 587 | 152 | |
| Planta Funcional | Docente | - | - | - | - | - | |
| | Horas Cátedra | 563.558 | 49.413 | 57.469 | 146.398 | 274.435 | 35.843 |
| | Cargos | 54.283 | 4.732 | 5.717 | 14.875 | 25.405 | 3.554 |
| | Personas (1) | 66.808 | 5.650 | 7.065 | 18.256 | 31.903 | 4.482 |
| | Auxiliar Docente | - | - | - | - | - | - |
| | Cargos | 12.861 | 1.425 | 1.392 | 3.828 | 5.440 | 776 |
| Personas (1) | 12.606 | 1.391 | 1.359 | 3.751 | 5.339 | 766 | |

(1) En el Total de las variables Compartidos (Edificios) y Personas (Planta Funcional), cada Edificio o Agente se cuenta una sola vez, mientras que en la desagregación, se cuenta en cada una de ellas.

Tabla 3.4.
Totales Provinciales: Edificios, Establecimientos, Unidades Educativas, Alumnos, Matrícula, Secciones y Planta Funcional por Gestión y Región Provincial. Año 2015

| Variable | Gestión | | | | | | | | | | | | |
|---------------------|-------------------|-----------------------------------|-------------------------------|--------------------------------|-------------------------------|--|-------------------|-----------------------------------|-------------------------------|--------------------------------|-------------------------------|--|--------|
| | Estatal | | | | | | Privada | | | | | | |
| | Región Provincial | | | | | | Región Provincial | | | | | | |
| | Total | Región 1 - Nodo Reconquista | Región 2 - Nodo Rafaela | Región 3 - Nodo Santa Fe | Región 4 - Nodo Rosario | Región 5 - Nodo Venado Tuerto | Total | Región 1 - Nodo Reconquista | Región 2 - Nodo Rafaela | Región 3 - Nodo Santa Fe | Región 4 - Nodo Rosario | Región 5 - Nodo Venado Tuerto | |
| Edificios | 2.543 | 394 | 420 | 641 | 886 | 202 | 560 | 38 | 45 | 156 | 285 | 36 | |
| Exclusivos | 1.616 | 291 | 271 | 425 | 514 | 115 | 326 | 21 | 30 | 88 | 162 | 25 | |
| Compartidos (1) | 927 | 103 | 149 | 216 | 372 | 87 | 234 | 17 | 15 | 68 | 123 | 11 | |
| Establecimientos | 3.942 | 551 | 618 | 974 | 1.470 | 329 | 864 | 64 | 63 | 239 | 447 | 51 | |
| Sedes | 2.688 | 345 | 413 | 707 | 1.006 | 217 | 829 | 58 | 60 | 223 | 437 | 51 | |
| Anexos | 963 | 165 | 133 | 217 | 377 | 71 | 26 | 6 | 1 | 12 | 7 | - | |
| Núcleos | 291 | 41 | 72 | 50 | 87 | 41 | 9 | - | 2 | 4 | 3 | - | |
| Unidades Educativas | 5.143 | 791 | 876 | 1.278 | 1.806 | 392 | 1.158 | 84 | 85 | 296 | 619 | 74 | |
| Alumnos | 613.432 | 62.184 | 70.462 | 158.587 | 282.908 | 39.291 | 237.977 | 15.118 | 13.408 | 61.484 | 135.720 | 12.247 | |
| Matrícula | 812.960 | 76.282 | 97.144 | 231.136 | 358.635 | 49.763 | 239.156 | 15.185 | 13.487 | 61.627 | 136.445 | 12.412 | |
| Secciones | 27.161 | 3.093 | 3.407 | 6.858 | 11.953 | 1.850 | 8.636 | 534 | 542 | 2.265 | 4.828 | 467 | |
| Independientes | 24.838 | 2.636 | 2.855 | 6.279 | 11.369 | 1.699 | 8.592 | 531 | 539 | 2.231 | 4.825 | 466 | |
| Múltiples | 2.323 | 457 | 552 | 579 | 584 | 151 | 44 | 3 | 3 | 34 | 3 | 1 | |
| Planta Funcional | Docente | - | - | - | - | - | - | - | - | - | - | - | |
| | Horas Cátedra | 397.525 | 37.313 | 46.424 | 105.594 | 183.272 | 24.922 | 166.033 | 12.100 | 11.045 | 40.804 | 91.163 | 10.921 |
| | Cargos | 41.455 | 3.988 | 4.945 | 11.244 | 18.406 | 2.872 | 12.828 | 744 | 772 | 3.631 | 6.999 | 682 |
| | Personas (1) | 49.650 | 4.706 | 5.999 | 13.545 | 22.389 | 3.474 | 22.138 | 1.406 | 1.526 | 5.962 | 11.927 | 1.341 |
| | Auxiliar Docente | - | - | - | - | - | - | - | - | - | - | - | - |
| | Cargos | 10.814 | 1.297 | 1.258 | 3.196 | 4.397 | 666 | 2.047 | 128 | 134 | 632 | 1.043 | 110 |
| Personas (1) | 10.590 | 1.265 | 1.225 | 3.127 | 4.317 | 656 | 2.027 | 127 | 134 | 626 | 1.030 | 110 | |

(1) En el Total de las variables Compartidos (Edificios) y Personas (Planta Funcional), cada Edificio o Agente se cuenta una sola vez, mientras que en la desagregación, se cuenta en cada una de ellas.

Tabla 3.5.
Educación Común: Edificios, Establecimientos, Unidades Educativas, Alumnos, Secciones y Planta Funcional por Nivel Educativo. Año 2015

| Variable | Total | Nivel Educativo | | | | | | |
|-------------------------|---------|-----------------|----------|------------|-----------|---------|----------|------------|
| | | Inicial | Primario | Secundario | | | Superior | Multinivel |
| | | | | Total | Orientada | Técnica | | |
| Edificios | 2.526 | 632 | 1.762 | 833 | 670 | 170 | 155 | 38 |
| Exclusivos | 1.436 | 257 | 818 | 277 | 168 | 109 | 64 | 20 |
| Compartidos (1) | 1.090 | 375 | 944 | 556 | 502 | 61 | 91 | 18 |
| Establecimientos | 3.451 | 623 | 1.775 | 851 | 677 | 174 | 162 | 40 |
| Sedes | 2.836 | 402 | 1.509 | 745 | 573 | 172 | 142 | 38 |
| Anexos | 315 | - | 266 | 27 | 25 | 2 | 20 | 2 |
| Núcleos | 300 | 221 | - | 79 | 79 | - | - | - |
| Unidades Educativas (3) | 4.448 | 1.574 | 1.786 | 888 | 728 | 173 | 200 | - |
| Alumnos (2) | 778.080 | 110.975 | 380.127 | 226.623 | 171.694 | 54.929 | 60.355 | - |
| Secciones | 33.697 | 5.488 | 18.404 | 9.805 | 7.554 | 2.251 | - | - |
| Independientes | 31.868 | 4.809 | 17.338 | 9.721 | 7.470 | 2.251 | - | - |
| Múltiples | 1.829 | 679 | 1.066 | 84 | 84 | - | - | - |
| Docente | - | - | - | - | - | - | - | - |
| Horas Cátedra | 923.937 | 1.249 | 31.579 | 389.303 | 275.667 | 113.636 | 64.953 | 47.550 |
| Cargos | 56.666 | 4.943 | 31.117 | 9.165 | 4.315 | 4.850 | 754 | 1.522 |
| Personas (1) | 62.371 | 4.731 | 31.365 | 24.797 | 19.404 | 10.340 | 6.100 | 4.569 |
| Auxiliar Docente | - | - | - | - | - | - | - | - |
| Cargos | 14.123 | 909 | 7.647 | 2.470 | 1.412 | 1.058 | 275 | 352 |
| Personas (1) | 11.427 | 897 | 7.481 | 2.442 | 1.489 | 1.057 | 273 | 347 |

(1) En el Total de las variables Compartidos (Edificios) y Personas (Planta Funcional), cada Edificio o Agente se cuenta una sola vez, mientras que en la desagregación, se cuenta en cada una de ellas.

(2) Para el Nivel Superior y Formación Profesional se cuenta cada inscripción a una carrera o curso, pudiendo contarse cada sujeto más de una vez.

(3) En el Total del Nivel Secundario se cuenta cada unidad educativa básica por única vez. En la desagregación (orientada y técnica), si el establecimiento ofrece ambas modalidades, se cuenta cada una de ellas.

Tabla 3.6. Educación Común: Edificios, Establecimientos, Unidades Educativas, Alumnos, Secciones y Planta Funcional por Gestión y Nivel Educativo. Año 2015

| Variable | Gestión | | | | | | | | | | | | | | | | |
|-------------------------|------------------|---------|----------|------------|---------|---------|----------|------------|---------|---------|----------|------------|---------|---------|----------|------------|--------|
| | Estatal | | | | | | | | Privado | | | | | | | | |
| | Total | Inicial | Primario | Secundario | | | Superior | Multinivel | Total | Inicial | Primario | Secundario | | | Superior | Multinivel | |
| Total | | | | Orientada | Técnica | Total | | | | | | Orientada | Técnica | | | | |
| Edificios | 2.015 | 521 | 1.479 | 538 | 402 | 141 | 60 | 22 | 518 | 111 | 283 | 296 | 269 | 29 | 95 | 16 | |
| Exclusivos | 1.145 | 195 | 735 | 184 | 93 | 91 | 17 | 14 | 291 | 62 | 83 | 93 | 75 | 18 | 47 | 6 | |
| Compartidos (1) | 870 | 326 | 744 | 354 | 309 | 50 | 43 | 8 | 227 | 49 | 200 | 203 | 194 | 11 | 48 | 10 | |
| Establecimientos | 2.639 | 514 | 1.491 | 549 | 406 | 143 | 61 | 24 | 812 | 109 | 284 | 302 | 271 | 31 | 101 | 16 | |
| Sedes | 2.051 | 302 | 1.234 | 446 | 305 | 141 | 47 | 22 | 785 | 100 | 275 | 299 | 268 | 31 | 95 | 16 | |
| Anexos | 297 | - | 257 | 24 | 22 | 2 | 14 | 2 | 18 | - | 9 | 3 | 3 | - | 6 | - | |
| Núcleos | 291 | 212 | - | 79 | 79 | - | - | - | 9 | 9 | - | - | - | - | - | - | |
| Unidades Educativas (3) | 3.441 | 1.279 | 1.502 | 577 | 434 | 143 | 83 | - | 1.020 | 295 | 284 | 324 | 294 | 30 | 117 | - | |
| Alumnos (2) | 545.008 | 73.730 | 276.148 | 154.429 | 104.564 | 49.865 | 40.701 | - | 233.072 | 37.245 | 103.979 | 72.194 | 67.130 | 5.064 | 19.654 | - | |
| Secciones | 25.157 | 3.852 | 14.389 | 6.916 | 4.875 | 2.041 | - | - | 8.540 | 1.636 | 4.015 | 2.889 | 2.679 | 210 | - | - | |
| Independientes | 23.371 | 3.205 | 13.332 | 6.834 | 4.793 | 2.041 | - | - | 8.497 | 1.604 | 4.006 | 2.887 | 2.677 | 210 | - | - | |
| Múltiples | 1.786 | 647 | 1.057 | 82 | 82 | - | - | - | 43 | 32 | 9 | 2 | 2 | - | - | - | |
| Planta Funcional | Docente | - | - | - | - | - | - | - | - | - | - | - | - | - | - | - | |
| | Horas Cátedra | 642.575 | 94 | 20.541 | 272.317 | 173.279 | 99.038 | 41.508 | 35.798 | 281.362 | 1.155 | 11.038 | 116.986 | 102.388 | 14.598 | 23.445 | 11.752 |
| | Cargos | 42.114 | 3.611 | 23.384 | 6.701 | 2.451 | 4.250 | 415 | 1.302 | 14.552 | 1.332 | 7.733 | 2.464 | 1.864 | 600 | 339 | 220 |
| | Personas (1) | 45.447 | 3.348 | 23.419 | 17.055 | 11.874 | 8.937 | 3.403 | 3.426 | 21.417 | 1.390 | 8.454 | 9.929 | 9.064 | 1.531 | 2.889 | 1.180 |
| | Auxiliar Docente | - | - | - | - | - | - | - | - | - | - | - | - | - | - | - | - |
| | Cargos | 11.695 | 749 | 6.477 | 1.978 | 1.020 | 958 | 200 | 313 | 2.428 | 160 | 1.170 | 492 | 392 | 100 | 75 | 39 |
| Personas (1) | 9.518 | 737 | 6.323 | 1.952 | 1.067 | 949 | 198 | 308 | 1.918 | 160 | 1.159 | 491 | 422 | 108 | 75 | 39 | |

(1) En el Total de las variables Compartidos (Edificios) y Personas (Planta Funcional), cada Edificio o Agente se cuenta una sola vez, mientras que en la desagregación, se cuenta en cada una de ellas.

(2) Para el Nivel Superior y Formación Profesional se cuenta cada inscripción a una carrera o curso, pudiendo contarse cada sujeto más de una vez.

(3) En el Total del Nivel Secundario se cuenta cada unidad educativa básica por única vez. En la desagregación (orientada y técnica), si el establecimiento ofrece ambas modalidades, se cuenta cada una de ellas.

Tabla 3.7.
Educación Adultos: Edificios, Establecimientos, Unidades Educativas, Alumnos, Secciones y Planta Funcional por Gestión y Nivel Educativo. Año 2015

| Variable | Nivel Educativo | | | Gestión | | | | | | |
|---------------------|------------------|----------|------------|---------|-----------------|------------|--------|-----------------|------------|-------|
| | Total | Primario | Secundario | Total | Estatal | | Total | Privada | | |
| | | | | | Nivel Educativo | | | Nivel Educativo | | |
| | | | | | Primario | Secundario | | Primario | Secundario | |
| Edificios | 727 | 593 | 212 | 718 | 592 | 203 | 10 | 1 | 9 | |
| Exclusivos | 238 | 230 | 8 | 234 | 230 | 4 | 4 | - | 4 | |
| Compartidos (1) | 489 | 363 | 204 | 484 | 362 | 199 | 6 | 1 | 5 | |
| Establecimientos | 851 | 639 | 212 | 841 | 638 | 203 | 10 | 1 | 9 | |
| Sedes | 242 | 88 | 154 | 235 | 87 | 148 | 7 | 1 | 6 | |
| Anexos | 609 | 551 | 58 | 606 | 551 | 55 | 3 | - | 3 | |
| Núcleos | - | - | - | - | - | - | - | - | - | |
| Unidades Educativas | 866 | 639 | 227 | 841 | 638 | 203 | 25 | 1 | 24 | |
| Alumnos | 41.009 | 14.086 | 26.923 | 38.943 | 14.061 | 24.882 | 2.066 | 25 | 2.041 | |
| Secciones | 2.055 | 1.034 | 1.021 | 1.961 | 1.031 | 930 | 94 | 3 | 91 | |
| Independientes | 1.517 | 497 | 1.020 | 1.424 | 495 | 929 | 93 | 2 | 91 | |
| Múltiples | 538 | 537 | 1 | 537 | 536 | 1 | 1 | 1 | - | |
| Planta Funcional | Docente | - | - | - | - | - | - | - | - | |
| | Horas Cátedra | 17.837 | 396 | 17.441 | 16.818 | 392 | 16.426 | 1.019 | 4 | 1.015 |
| | Cargos | 1.703 | 1.341 | 362 | 1.675 | 1.334 | 341 | 28 | 7 | 21 |
| | Personas (1) | 3.423 | 1.305 | 2.138 | 3.281 | 1.296 | 2.004 | 151 | 9 | 142 |
| | Auxiliar Docente | - | - | - | - | - | - | - | - | - |
| | Cargos | 640 | 174 | 466 | 560 | 173 | 387 | 180 | 45 | 135 |
| Personas (1) | 343 | 166 | 177 | 334 | 165 | 169 | 9 | 1 | 8 | |

(1) En el Total de las variables Compartidos (Edificios) y Personas (Planta Funcional), cada Edificio o Agente se cuenta una sola vez, mientras que en la desagregación, se cuenta en cada una de ellas.

Tabla 3.8.
Educación Artística: Edificios, Establecimientos, Unidades Educativas, Alumnos, Secciones y Planta Funcional por Nivel Educativo. Año 2015

| Variable | Total | Nivel Educativo | | | |
|---------------------|-------|-----------------|------------|----------|------------|
| | | Básico | Secundario | Superior | Multinivel |
| Edificios | 10 | 3 | 2 | 7 | 2 |
| Exclusivos | 5 | 1 | - | 2 | 2 |
| Compartidos (1) | 5 | 2 | 2 | 5 | - |
| Establecimientos | 16 | 3 | 2 | 9 | 2 |
| Sedes | 16 | 3 | 2 | 9 | 2 |
| Anexos | - | - | - | - | - |
| Núcleos | - | - | - | - | - |
| Unidades Educativas | 20 | 5 | 4 | 11 | - |
| Alumnos (2) | 5.867 | 2.012 | 674 | 3.181 | - |
| Secciones | 43 | - | 43 | - | - |
| Independientes | 43 | - | 43 | - | - |
| Múltiples | - | - | - | - | - |
| Docente | - | - | - | - | - |
| Horas Cátedra | 8.171 | 1.458 | 1.326 | 4.805 | 582 |
| Cargos | 193 | 56 | 55 | 72 | 10 |
| Personas (1) | 766 | 141 | 137 | 418 | 126 |
| Auxiliar Docente | - | - | - | - | - |
| Cargos | 74 | 21 | 16 | 34 | 3 |
| Personas (1) | 78 | 20 | 15 | 34 | 9 |

(1) En el Total de las variables Compartidos (Edificios) y Personas (Planta Funcional), cada Edificio o Agente se cuenta una sola vez, mientras que en la desagregación, se cuenta en cada una de ellas.

(2) Para el Nivel Superior y Formación Profesional se cuenta cada inscripción a una carrera o curso, pudiendo contarse cada sujeto más de una vez.

Tabla 3.9.
Educación Especial: Edificios, Establecimientos, Unidades Educativas, Alumnos, Secciones y Planta Funcional por Gestión. Año 2015

| Variable | Total | Gestión | |
|---------------------|-------|---------|---------|
| | | Estatal | Privada |
| Edificios | 138 | 112 | 26 |
| Exclusivos | 114 | 91 | 23 |
| Compartidos (1) | 24 | 21 | 3 |
| Establecimientos | 145 | 118 | 27 |
| Sedes | 143 | 117 | 26 |
| Anexos | 2 | 1 | 1 |
| Núcleos | - | - | - |
| Unidades Educativas | 242 | 190 | 52 |
| Inicial | 42 | 31 | 11 |
| Primario | 112 | 89 | 23 |
| Post - Primario | 88 | 70 | 18 |
| Alumnos | 6.185 | 5.141 | 1.044 |
| Inicial | 221 | 156 | 65 |
| Primario | 3.446 | 2.861 | 585 |
| Post - Primario | 2.518 | 2.124 | 394 |
| Secciones | - | - | - |
| Independientes | - | - | - |
| Múltiples | - | - | - |
| Planta Funcional | - | - | - |
| Docente | - | - | - |
| Horas Cátedra | 226 | 154 | 72 |
| Cargos | 3.004 | 2.362 | 642 |
| Personas (1) | 2.800 | 2.221 | 601 |
| Auxiliar Docente | - | - | - |
| Cargos | 466 | 387 | 79 |
| Personas (1) | 459 | 380 | 79 |

(1) En el Total de las variables Compartidos (Edificios) y Personas (Planta Funcional), cada Edificio o Agente se cuenta una sola vez, mientras que en la desagregación, se cuenta en cada una de ellas.

Tabla 3.10.
Servicios Complementarios y Formación Profesional: Edificios, Establecimientos, Unidades Educativas, Alumnos, Secciones y Planta Funcional por Servicio Educativo. Año 2015

| Variable | Total | Servicio Educativo | | | | | | |
|---------------------|---------|--------------------|---------------|------------|-----------------------|-----------------------|-------------|----------------------|
| | | CEF | Taller Manual | Campamento | Formación Profesional | Estimulación Temprana | Integración | Taller Niv. Primario |
| Edificios | 523 | 57 | 156 | 7 | 118 | 43 | 133 | 54 |
| Exclusivos | 335 | 40 | 61 | 7 | 37 | 37 | 110 | 43 |
| Compartidos (1) | 188 | 17 | 95 | - | 81 | 6 | 23 | 11 |
| Establecimientos | 343 | 57 | 156 | 22 | 108 | - | - | - |
| Sedes | 280 | 57 | 156 | 17 | 50 | - | - | - |
| Anexos | 63 | - | - | 5 | 58 | - | - | - |
| Núcleos | - | - | - | - | - | - | - | - |
| Unidades Educativas | 748 | 57 | 156 | 7 | 255 | 43 | 166 | 64 |
| Alumnos (2) | 220.975 | 97.810 | 77.901 | 17.069 | 19.559 | 709 | 6.885 | 1.042 |
| Secciones | - | - | - | - | - | - | - | - |
| Independientes | - | - | - | - | - | - | - | - |
| Múltiples | - | - | - | - | - | - | - | - |
| Planta Funcional | - | - | - | - | - | - | - | - |
| Docente | - | - | - | - | - | - | - | - |
| Horas Cátedra | 2.584 | 481 | 570 | 748 | 785 | - | - | - |
| Cargos | 1.942 | 818 | 696 | 100 | 328 | - | - | - |
| Personas (1) | 1.678 | 681 | 549 | 28 | 433 | - | - | - |
| Auxiliar Docente | - | - | - | - | - | - | - | - |
| Cargos | 332 | 128 | 122 | 37 | 45 | - | - | - |
| Personas (1) | 303 | 126 | 95 | 14 | 68 | - | - | - |

(1) En el Total de las variables Compartidos (Edificios) y Personas (Planta Funcional), cada Edificio o Agente se cuenta una sola vez, mientras que en la desagregación, se cuenta en cada una de ellas.

(2) Para el Nivel Superior y Formación Profesional se cuenta cada inscripción a una carrera o curso, pudiendo contarse cada sujeto más de una vez.

Tabla 3.11.

Servicios Complementarios y Formación Profesional: Edificios, Establecimientos, Unidades Educativas, Alumnos, Secciones y Planta Funcional por Gestión y Servicio Educativo. Año 2015

| Variable | Gestión | | | | | | | | | | | | |
|---------------------|---------|---------|---------------|------------|-----------------------|-----------------------|-------------|----------------------|-------|-----------------------|-----------------------|-------------|----------------------|
| | Total | Estatal | | | | | | | Total | Privada (3) | | | |
| | | CEF | Taller Manual | Campamento | Formación Profesional | Estimulación Temprana | Integración | Taller Niv. Primario | | Formación Profesional | Estimulación Temprana | Integración | Taller Niv. Primario |
| Edificios | 468 | 57 | 156 | 7 | 103 | 35 | 108 | 44 | 55 | 15 | 8 | 25 | 10 |
| Exclusivos | 290 | 40 | 61 | 7 | 29 | 30 | 88 | 35 | 45 | 8 | 7 | 22 | 8 |
| Compartidos (1) | 178 | 17 | 95 | - | 74 | 5 | 20 | 9 | 10 | 7 | 1 | 3 | 2 |
| Establecimientos | 328 | 57 | 156 | 7 | 108 | - | - | - | 15 | 15 | - | - | - |
| Sedes | 269 | 57 | 156 | 6 | 50 | - | - | - | 11 | 11 | - | - | - |
| Anexos | 59 | - | - | 1 | 58 | - | - | - | 4 | 4 | - | - | - |
| Núcleos | - | - | - | - | - | - | - | - | - | - | - | - | - |
| Unidades Educativas | 486 | 57 | 156 | 7 | 231 | 35 | 140 | 54 | 68 | 24 | 8 | 26 | 10 |
| Alumnos (2) | 218.001 | 97.810 | 77.901 | 17.069 | 17.820 | 653 | 5.874 | 874 | 2.974 | 1.739 | 56 | 1.011 | 168 |
| Secciones | - | - | - | - | - | - | - | - | - | - | - | - | - |
| Independientes | - | - | - | - | - | - | - | - | - | - | - | - | - |
| Múltiples | - | - | - | - | - | - | - | - | - | - | - | - | - |
| Docente | - | - | - | - | - | - | - | - | - | - | - | - | - |
| Horas Cátedra | 1.452 | 481 | 4 | 182 | 785 | - | - | - | 566 | 566 | - | - | - |
| Cargos | 1.802 | 818 | 626 | 30 | 328 | - | - | - | 70 | 70 | - | - | - |
| Personas (1) | 1.566 | 681 | 549 | 28 | 321 | - | - | - | 114 | 114 | - | - | - |
| Auxiliar Docente | - | - | - | - | - | - | - | - | - | - | - | - | - |
| Cargos | 286 | 128 | 99 | 14 | 45 | - | - | - | 23 | 23 | - | - | - |
| Personas (1) | 280 | 126 | 95 | 14 | 45 | - | - | - | 23 | 23 | - | - | - |

(1) En el Total de las variables Compartidos (Edificios) y Personas (Planta Funcional), cada Edificio o Agente se cuenta una sola vez, mientras que en la desagregación, se cuenta en cada una de ellas.

(2) Para el Nivel Superior y Formación Profesional se cuenta cada inscripción a una carrera o curso, pudiendo contarse cada sujeto más de una vez.

(3) En Gestión Privada no se muestran las columnas de CEF, Taller Manual y Campamento por no existir las ofertas.



4. Totales por Región y Zona Educativa

Tabla 4.1.
Totales Provinciales: Edificios, Establecimientos, Unidades Educativas, Alumnos, Matrícula, Secciones y Planta Funcional por Gestión, Región y Zona Educativa. Año 2015

| Variable | Total Provincial | | | Región Educativa (Gestión Estatal) | | | | | | | | | Zona Educativa (Gestión Privada) | | |
|---------------------|------------------|---------|---------|------------------------------------|--------|--------|---------|--------|---------|---------|--------|--------|----------------------------------|---------|---|
| | Total | Gestión | | I | II | III | IV | V | VI | VII | VIII | IX | Norte | Sur | |
| | | Estatal | Privada | | | | | | | | | | | | |
| Edificios | 3.078 | 2.543 | 560 | 87 | 394 | 217 | 566 | 237 | 620 | 190 | 104 | 144 | 244 | 316 | |
| Exclusivos | 1.942 | 1.616 | 326 | 70 | 290 | 115 | 376 | 140 | 351 | 107 | 66 | 101 | 144 | 182 | |
| Compartidos (1) | 1.136 | 927 | 234 | 17 | 104 | 102 | 190 | 97 | 269 | 83 | 38 | 43 | 100 | 134 | |
| Establecimientos | 4.806 | 3.942 | 864 | 122 | 551 | 336 | 864 | 375 | 1.046 | 308 | 145 | 195 | 371 | 493 | |
| Sedes | 3.517 | 2.688 | 829 | 72 | 345 | 236 | 627 | 246 | 730 | 200 | 104 | 128 | 346 | 483 | |
| Anexos | 989 | 963 | 26 | 45 | 165 | 42 | 206 | 83 | 285 | 67 | 28 | 42 | 19 | 7 | |
| Núcleos | 300 | 291 | 9 | 5 | 41 | 58 | 31 | 46 | 31 | 41 | 13 | 25 | 6 | 3 | |
| Unidades Educativas | 6.301 | 5.143 | 1.158 | 165 | 788 | 446 | 1.129 | 445 | 1.298 | 370 | 199 | 303 | 470 | 688 | |
| Alumnos | 851.409 | 613.432 | 237.977 | 9.070 | 62.519 | 47.761 | 146.220 | 45.316 | 232.428 | 37.527 | 16.013 | 16.578 | 90.956 | 147.021 | |
| Matrícula | 1.052.116 | 812.960 | 239.156 | 12.279 | 76.617 | 67.103 | 214.601 | 62.135 | 288.709 | 47.865 | 21.876 | 21.775 | 91.245 | 147.911 | |
| Secciones | 35.797 | 27.161 | 8.636 | 529 | 3.108 | 2.070 | 6.260 | 2.078 | 9.635 | 1.745 | 816 | 920 | 3.387 | 5.249 | |
| Independientes | 33.430 | 24.838 | 8.592 | 422 | 2.655 | 1.813 | 5.773 | 1.945 | 9.212 | 1.601 | 730 | 687 | 3.347 | 5.245 | |
| Múltiples | 2.367 | 2.323 | 44 | 107 | 453 | 257 | 487 | 133 | 423 | 144 | 86 | 233 | 40 | 4 | |
| Planta Funcional | Docente | - | - | - | - | - | - | - | - | - | - | - | - | - | |
| | Horas Cátedra | 563.558 | 397.525 | 166.033 | 7.143 | 37.321 | 27.253 | 98.771 | 30.655 | 149.271 | 23.857 | 10.074 | 13.180 | 65.327 | |
| | Cargos | 54.283 | 41.455 | 12.828 | 713 | 4.016 | 3.051 | 10.352 | 3.112 | 14.955 | 2.714 | 1.224 | 1.318 | 5.205 | |
| | Personas (1) | 66.808 | 49.650 | 22.138 | 824 | 4.732 | 3.745 | 12.551 | 3.997 | 18.199 | 3.270 | 1.551 | 1.603 | 9.005 | |
| | Auxiliar Docente | - | - | - | - | - | - | - | - | - | - | - | - | - | - |
| | Cargos | 12.861 | 10.814 | 2.047 | 249 | 1.306 | 623 | 3.010 | 682 | 3.638 | 625 | 289 | 392 | 904 | |
| Personas (1) | 12.606 | 10.590 | 2.027 | 243 | 1.273 | 609 | 2.947 | 666 | 3.578 | 616 | 277 | 381 | 897 | | |

(1) En el Total de las variables Compartidos (Edificios) y Personas (Planta Funcional), cada Edificio o Agente se cuenta una sola vez, mientras que en la desagregación, se cuenta en cada una de ellas.

Tabla 4.2.
Educación Común Inicial: Edificios, Establecimientos, Unidades Educativas, Alumnos, Secciones y Planta Funcional por Gestión, Región y Zona Educativa. Año 2015

| Variable | Total Provincial | | | Región Educativa (Gestión Estatal) | | | | | | | | | Zona Educativa (Gestión Privada) | |
|---------------------|------------------|---------|---------|------------------------------------|-------|-------|--------|-------|--------|-------|-------|-------|----------------------------------|--------|
| | Total | Gestión | | I | II | III | IV | V | VI | VII | VIII | IX | Norte | Sur |
| | | Estatal | Privada | | | | | | | | | | | |
| Edificios | 632 | 521 | 111 | 6 | 44 | 74 | 99 | 72 | 122 | 66 | 23 | 15 | 61 | 50 |
| Exclusivos | 257 | 195 | 62 | 1 | 20 | 18 | 38 | 30 | 55 | 19 | 9 | 5 | 37 | 25 |
| Compartidos (1) | 375 | 326 | 49 | 5 | 24 | 56 | 61 | 42 | 67 | 47 | 14 | 10 | 24 | 25 |
| Establecimientos | 623 | 514 | 109 | 6 | 44 | 73 | 99 | 73 | 114 | 67 | 23 | 15 | 61 | 48 |
| Sedes | 402 | 302 | 100 | 3 | 23 | 31 | 69 | 37 | 93 | 27 | 10 | 9 | 55 | 45 |
| Anexos | - | - | - | - | - | - | - | - | - | - | - | - | - | - |
| Núcleos | 221 | 212 | 9 | 3 | 21 | 42 | 30 | 36 | 21 | 40 | 13 | 6 | 6 | 3 |
| Unidades Educativas | 1.574 | 1.279 | 295 | 43 | 229 | 149 | 259 | 88 | 259 | 89 | 55 | 108 | 122 | 173 |
| Alumnos | 110.975 | 73.730 | 37.245 | 1.183 | 7.409 | 6.732 | 16.412 | 6.650 | 25.314 | 5.333 | 2.260 | 2.437 | 14.795 | 22.450 |
| Secciones | 5.488 | 3.852 | 1.636 | 84 | 445 | 356 | 873 | 326 | 1.170 | 289 | 141 | 168 | 676 | 960 |
| Independientes | 4.809 | 3.205 | 1.604 | 62 | 318 | 271 | 731 | 285 | 1.074 | 246 | 113 | 105 | 647 | 957 |
| Múltiples | 679 | 647 | 32 | 22 | 127 | 85 | 142 | 41 | 96 | 43 | 28 | 63 | 29 | 3 |
| Planta Funcional | Docente | - | - | - | - | - | - | - | - | - | - | - | - | - |
| | Horas Cátedra | 1.249 | 94 | 1.155 | - | 4 | 15 | 46 | - | 9 | 20 | - | 216 | 939 |
| | Cargos | 4.943 | 3.611 | 1.332 | 55 | 291 | 315 | 901 | 387 | 1.120 | 312 | 133 | 97 | 589 |
| | Personas (1) | 4.731 | 3.348 | 1.390 | 49 | 266 | 288 | 842 | 354 | 1.048 | 292 | 120 | 89 | 652 |
| | Auxiliar Docente | - | - | - | - | - | - | - | - | - | - | - | - | - |
| | Cargos | 909 | 749 | 160 | 8 | 54 | 55 | 208 | 68 | 256 | 57 | 22 | 21 | 87 |
| Personas (1) | 897 | 737 | 160 | 8 | 51 | 55 | 205 | 67 | 252 | 56 | 22 | 21 | 87 | 73 |

(1) En el Total de las variables Compartidos (Edificios) y Personas (Planta Funcional), cada Edificio o Agente se cuenta una sola vez, mientras que en la desagregación, se cuenta en cada una de ellas.

Tabla 4.3.
Educación Común Primaria: Edificios, Establecimientos, Unidades Educativas, Alumnos, Secciones y Planta Funcional por Gestión, Región y Zona Educativa. Año 2015

| Variable | Total Provincial | | | Región Educativa (Gestión Estatal) | | | | | | | | | Zona Educativa (Gestión Privada) | |
|---------------------|------------------|---------|---------|------------------------------------|--------|--------|--------|--------|---------|--------|-------|-------|----------------------------------|--------|
| | Total | Gestión | | I | II | III | IV | V | VI | VII | VIII | IX | Norte | Sur |
| | | Estatal | Privada | | | | | | | | | | | |
| Edificios | 1.762 | 1.479 | 283 | 71 | 263 | 157 | 306 | 128 | 273 | 103 | 64 | 114 | 116 | 167 |
| Exclusivos | 818 | 735 | 83 | 55 | 170 | 67 | 164 | 52 | 83 | 33 | 34 | 77 | 35 | 48 |
| Compartidos (1) | 944 | 744 | 200 | 16 | 93 | 90 | 142 | 76 | 190 | 70 | 30 | 37 | 81 | 119 |
| Establecimientos | 1.775 | 1.491 | 284 | 80 | 265 | 157 | 307 | 127 | 274 | 103 | 64 | 114 | 117 | 167 |
| Sedes | 1.509 | 1.234 | 275 | 46 | 211 | 137 | 268 | 86 | 269 | 82 | 53 | 82 | 109 | 166 |
| Anexos | 266 | 257 | 9 | 34 | 54 | 20 | 39 | 41 | 5 | 21 | 11 | 32 | 8 | 1 |
| Núcleos | - | - | - | - | - | - | - | - | - | - | - | - | - | - |
| Unidades Educativas | 1.786 | 1.502 | 284 | 80 | 265 | 158 | 309 | 128 | 278 | 104 | 65 | 115 | 117 | 167 |
| Alumnos | 380.127 | 276.148 | 103.979 | 4.161 | 27.745 | 23.408 | 61.365 | 20.201 | 106.048 | 17.237 | 8.309 | 7.674 | 37.801 | 66.178 |
| Secciones | 18.404 | 14.389 | 4.015 | 300 | 1.638 | 1.143 | 3.228 | 1.092 | 5.099 | 935 | 458 | 496 | 1.534 | 2.481 |
| Independientes | 17.338 | 13.332 | 4.006 | 228 | 1.382 | 995 | 3.030 | 1.031 | 5.010 | 877 | 411 | 368 | 1.526 | 2.480 |
| Múltiples | 1.066 | 1.057 | 9 | 72 | 256 | 148 | 198 | 61 | 89 | 58 | 47 | 128 | 8 | 1 |
| Planta Funcional | Docente | - | - | - | - | - | - | - | - | - | - | - | - | - |
| | Horas Cátedra | 31.579 | 20.541 | 11.038 | 709 | 2.125 | 1.383 | 4.239 | 1.321 | 6.945 | 1.904 | 903 | 1.012 | 2.347 |
| | Cargos | 31.117 | 23.384 | 7.733 | 459 | 2.602 | 1.734 | 5.608 | 1.625 | 8.341 | 1.485 | 716 | 814 | 2.991 |
| | Personas (1) | 31.365 | 23.419 | 8.454 | 442 | 2.586 | 1.728 | 5.618 | 1.656 | 8.384 | 1.525 | 735 | 818 | 3.161 |
| | Auxiliar Docente | - | - | - | - | - | - | - | - | - | - | - | - | - |
| | Cargos | 7.647 | 6.477 | 1.170 | 174 | 934 | 351 | 1.769 | 328 | 2.159 | 335 | 175 | 252 | 498 |
| Personas (1) | 7.481 | 6.323 | 1.159 | 170 | 912 | 339 | 1.725 | 319 | 2.119 | 330 | 167 | 242 | 493 | |

(1) En el Total de las variables Compartidos (Edificios) y Personas (Planta Funcional), cada Edificio o Agente se cuenta una sola vez, mientras que en la desagregación, se cuenta en cada una de ellas.

Tabla 4.4.
Educación Común Secundaria: Edificios, Establecimientos, Unidades Educativas, Alumnos, Secciones y Planta Funcional por Gestión, Región y Zona Educativa. Año 2015

| Variable | Total Provincial | | | Región Educativa (Gestión Estatal) | | | | | | | | | Zona Educativa (Gestión Privada) | | |
|-------------------------|------------------|---------|---------|------------------------------------|--------|--------|--------|--------|--------|---------|--------|-------|----------------------------------|--------|--------|
| | Total | Gestión | | I | II | III | IV | V | VI | VII | VIII | IX | Norte | Sur | |
| | | Estatal | Privada | | | | | | | | | | | | |
| Edificios | 833 | 538 | 296 | 13 | 77 | 43 | 110 | 53 | 152 | 36 | 17 | 37 | 127 | 169 | |
| Exclusivos | 277 | 184 | 93 | 4 | 17 | 9 | 46 | 20 | 52 | 20 | 8 | 8 | 41 | 52 | |
| Compartidos (1) | 556 | 354 | 203 | 9 | 60 | 34 | 64 | 33 | 100 | 16 | 9 | 29 | 86 | 117 | |
| Establecimientos | 851 | 549 | 302 | 13 | 79 | 43 | 111 | 55 | 157 | 36 | 17 | 38 | 127 | 175 | |
| Sedes | 745 | 446 | 299 | 11 | 49 | 27 | 107 | 43 | 143 | 33 | 14 | 19 | 125 | 174 | |
| Anexos | 27 | 24 | 3 | - | 10 | - | 3 | 2 | 4 | 2 | 3 | - | 2 | 1 | |
| Núcleos | 79 | 79 | - | 2 | 20 | 16 | 1 | 10 | 10 | 1 | - | 19 | - | - | |
| Unidades Educativas (2) | 888 | 571 | 317 | 13 | 81 | 44 | 116 | 59 | 162 | 39 | 18 | 39 | 131 | 186 | |
| Alumnos | 226.623 | 154.429 | 72.194 | 2.479 | 16.622 | 12.016 | 38.808 | 10.972 | 56.333 | 9.396 | 3.307 | 4.496 | 29.171 | 43.023 | |
| Secciones | 9.807 | 6.916 | 2.891 | 113 | 703 | 502 | 1.674 | 547 | 2.570 | 418 | 167 | 222 | 1.164 | 1.727 | |
| Independientes | 9.723 | 6.834 | 2.889 | 110 | 690 | 491 | 1.674 | 541 | 2.558 | 417 | 167 | 186 | 1.162 | 1.727 | |
| Múltiples | 84 | 82 | 2 | 3 | 13 | 11 | - | 6 | 12 | 1 | - | 36 | 2 | - | |
| Planta Funcional | Docente | - | - | - | - | - | - | - | - | - | - | - | - | - | |
| | Horas Cátedra | 389.303 | 272.317 | 116.986 | 5.447 | 25.872 | 20.085 | 65.955 | 20.641 | 102.955 | 15.456 | 6.383 | 9.523 | 48.819 | 68.167 |
| | Cargos | 9.165 | 6.701 | 2.464 | 93 | 473 | 504 | 1.679 | 461 | 2.727 | 407 | 133 | 224 | 998 | 1.466 |
| | Personas (1) | 24.797 | 17.055 | 9.929 | 320 | 1.542 | 1.279 | 4.275 | 1.409 | 6.519 | 1.050 | 458 | 609 | 4.166 | 5.768 |
| | Auxiliar Docente | - | - | - | - | - | - | - | - | - | - | - | - | - | - |
| | Cargos | 2.470 | 1.978 | 492 | 42 | 174 | 123 | 536 | 166 | 667 | 131 | 53 | 86 | 224 | 268 |
| Personas (1) | 2.442 | 1.952 | 491 | 42 | 171 | 121 | 531 | 163 | 660 | 128 | 51 | 85 | 224 | 267 | |

(1) En el Total de las variables Compartidos (Edificios) y Personas (Planta Funcional), cada Edificio o Agente se cuenta una sola vez, mientras que en la desagregación, se cuenta en cada una de ellas.

(2) En el Total del Nivel Secundario se cuenta cada unidad educativa básica por única vez. En la desagregación (orientada y técnica), si el establecimiento ofrece ambas modalidades, se cuenta cada una de ellas.

Tabla 4.5.
Educación Común Secundaria Orientada: Edificios, Establecimientos, Unidades Educativas, Alumnos, Secciones
y Planta Funcional por Gestión, Región y Zona Educativa. Año 2015

| Variable | Total Provincial | | | Región Educativa (Gestión Estatal) | | | | | | | | | Zona Educativa (Gestión Privada) | |
|-------------------------|------------------|---------|---------|---------------------------------------|--------|--------|--------|--------|--------|--------|-------|-------|-------------------------------------|--------|
| | Total | Gestión | | I | II | III | IV | V | VI | VII | VIII | IX | Norte | Sur |
| | | Estatal | Privada | | | | | | | | | | | |
| Edificios | 670 | 402 | 269 | 11 | 65 | 33 | 73 | 40 | 112 | 25 | 13 | 30 | 119 | 150 |
| Exclusivos | 168 | 93 | 75 | 3 | 9 | 5 | 18 | 11 | 27 | 11 | 5 | 4 | 35 | 40 |
| Compartidos (1) | 502 | 309 | 194 | 8 | 56 | 28 | 55 | 29 | 85 | 14 | 8 | 26 | 84 | 110 |
| Establecimientos | 677 | 406 | 271 | 11 | 65 | 33 | 74 | 41 | 114 | 25 | 13 | 30 | 117 | 154 |
| Sedes | 573 | 305 | 268 | 9 | 35 | 17 | 70 | 30 | 100 | 23 | 10 | 11 | 115 | 153 |
| Anexos | 25 | 22 | 3 | - | 10 | - | 3 | 1 | 4 | 1 | 3 | - | 2 | 1 |
| Núcleos | 79 | 79 | - | 2 | 20 | 16 | 1 | 10 | 10 | 1 | - | 19 | - | - |
| Unidades Educativas (2) | 728 | 434 | 294 | 12 | 70 | 34 | 80 | 45 | 120 | 28 | 14 | 31 | 125 | 169 |
| Alumnos | 171.694 | 104.564 | 67.130 | 1.791 | 12.175 | 7.964 | 24.520 | 8.320 | 38.184 | 6.553 | 2.255 | 2.802 | 27.686 | 39.444 |
| Secciones | 7.554 | 4.875 | 2.679 | 82 | 534 | 362 | 1.133 | 426 | 1.774 | 303 | 116 | 145 | 1.107 | 1.572 |
| Independientes | 7.470 | 4.793 | 2.677 | 79 | 521 | 351 | 1.133 | 420 | 1.762 | 302 | 116 | 109 | 1.105 | 1.572 |
| Múltiples | 84 | 82 | 2 | 3 | 13 | 11 | - | 6 | 12 | 1 | - | 36 | 2 | - |
| Planta Funcional | Docente | - | - | - | - | - | - | - | - | - | - | - | - | - |
| | Horas Cátedra | 275.667 | 173.279 | 102.388 | 3.436 | 17.602 | 12.945 | 39.196 | 14.360 | 66.504 | 9.711 | 3.934 | 5.591 | 44.103 |
| | Cargos | 4.315 | 2.451 | 1.864 | 42 | 166 | 200 | 563 | 208 | 988 | 190 | 38 | 56 | 852 |
| | Personas (1) | 18.564 | 11.320 | 8.682 | 226 | 1.125 | 830 | 2.714 | 990 | 4.292 | 703 | 294 | 376 | 3.751 |
| | Auxiliar Docente | - | - | - | - | - | - | - | - | - | - | - | - | - |
| | Cargos | 1.412 | 1.020 | 392 | 21 | 95 | 65 | 246 | 83 | 396 | 66 | 19 | 29 | 184 |
| Personas (1) | 1.386 | 1.003 | 383 | 21 | 93 | 64 | 243 | 81 | 388 | 65 | 19 | 29 | 176 | |

(1) En el Total de las variables Compartidos (Edificios) y Personas (Planta Funcional), cada Edificio o Agente se cuenta una sola vez, mientras que en la desagregación, se cuenta en cada una de ellas.

(2) En el Total del Nivel Secundario se cuenta cada unidad educativa básica por única vez. En la desagregación (orientada y técnica), si el establecimiento ofrece ambas modalidades, se cuenta cada una de ellas.

Tabla 4.6.
Educación Común Secundaria Técnica: Edificios, Establecimientos, Unidades Educativas, Alumnos, Secciones y Planta Funcional por Gestión, Región y Zona Educativa. Año 2015

| Variable | Total Provincial | | | Región Educativa (Gestión Estatal) | | | | | | | | | Zona Educativa (Gestión Privada) | | |
|-------------------------|------------------|---------|---------|------------------------------------|-------|-------|--------|--------|--------|--------|-------|-------|----------------------------------|-------|-------|
| | Total | Gestión | | I | II | III | IV | V | VI | VII | VIII | IX | Norte | Sur | |
| | | Estatal | Privada | | | | | | | | | | | | |
| Edificios | 170 | 141 | 29 | 2 | 13 | 10 | 37 | 14 | 42 | 11 | 4 | 8 | 9 | 20 | |
| Exclusivos | 109 | 91 | 18 | 1 | 8 | 4 | 28 | 9 | 25 | 9 | 3 | 4 | 6 | 12 | |
| Compartidos (1) | 61 | 50 | 11 | 1 | 5 | 6 | 9 | 5 | 17 | 2 | 1 | 4 | 3 | 8 | |
| Establecimientos | 174 | 143 | 31 | 2 | 14 | 10 | 37 | 14 | 43 | 11 | 4 | 8 | 10 | 21 | |
| Sedes | 172 | 141 | 31 | 2 | 14 | 10 | 37 | 13 | 43 | 10 | 4 | 8 | 10 | 21 | |
| Anexos | 2 | 2 | - | - | - | - | - | 1 | - | 1 | - | - | - | - | |
| Núcleos | - | - | - | - | - | - | - | - | - | - | - | - | - | - | |
| Unidades Educativas (2) | 173 | 143 | 30 | 2 | 14 | 10 | 37 | 14 | 43 | 11 | 4 | 8 | 10 | 20 | |
| Alumnos | 54.929 | 49.865 | 5.064 | 688 | 4.447 | 4.052 | 14.288 | 2.652 | 18.149 | 2.843 | 1.052 | 1.694 | 1.485 | 3.579 | |
| Secciones | 2.251 | 2.041 | 210 | 31 | 169 | 140 | 541 | 121 | 796 | 115 | 51 | 77 | 57 | 153 | |
| Independientes | 2.251 | 2.041 | 210 | 31 | 169 | 140 | 541 | 121 | 796 | 115 | 51 | 77 | 57 | 153 | |
| Múltiples | - | - | - | - | - | - | - | - | - | - | - | - | - | - | |
| Planta Funcional | Docente | - | - | - | - | - | - | - | - | - | - | - | - | - | |
| | Horas Cátedra | 113.636 | 99.038 | 14.598 | 2.011 | 8.270 | 7.140 | 26.759 | 6.281 | 36.451 | 5.745 | 2.449 | 3.932 | 4.716 | 9.882 |
| | Cargos | 4.850 | 4.250 | 600 | 51 | 307 | 304 | 1.116 | 253 | 1.739 | 217 | 95 | 168 | 146 | 454 |
| | Personas (1) | 9.231 | 8.245 | 1.070 | 90 | 595 | 643 | 2.178 | 578 | 3.142 | 528 | 213 | 353 | 316 | 754 |
| | Auxiliar Docente | - | - | - | - | - | - | - | - | - | - | - | - | - | - |
| | Cargos | 1.058 | 958 | 100 | 21 | 79 | 58 | 290 | 83 | 271 | 65 | 34 | 57 | 40 | 60 |
| Personas (1) | 954 | 885 | 69 | 10 | 63 | 57 | 276 | 77 | 251 | 63 | 32 | 56 | 28 | 41 | |

(1) En el Total de las variables Compartidos (Edificios) y Personas (Planta Funcional), cada Edificio o Agente se cuenta una sola vez, mientras que en la desagregación, se cuenta en cada una de ellas.

(2) En el Total del Nivel Secundario se cuenta cada unidad educativa básica por única vez. En la desagregación (orientada y técnica), si el establecimiento ofrece ambas modalidades, se cuenta cada una de ellas.

Tabla 4.7.
Educación Común Superior: Edificios, Establecimientos, Unidades Educativas, Alumnos, Secciones
y Planta Funcional por Gestión, Región y Zona Educativa. Año 2015

| Variable | Total Provincial | | | Región Educativa (Gestión Estatal) | | | | | | | | | Zona Educativa (Gestión Privada) | |
|---------------------|------------------|---------|---------|---------------------------------------|-------|-------|--------|-------|--------|-------|------|-----|-------------------------------------|--------|
| | Total | Gestión | | I | II | III | IV | V | VI | VII | VIII | IX | Norte | Sur |
| | | Estatal | Privada | | | | | | | | | | | |
| Edificios | 155 | 60 | 95 | 1 | 5 | 3 | 21 | 5 | 19 | 3 | 2 | 1 | 39 | 56 |
| Exclusivos | 64 | 17 | 47 | 1 | 1 | 1 | 6 | 1 | 6 | - | 1 | - | 16 | 31 |
| Compartidos (1) | 91 | 43 | 48 | - | 4 | 2 | 15 | 4 | 13 | 3 | 1 | 1 | 23 | 25 |
| Establecimientos | 162 | 61 | 101 | 1 | 5 | 3 | 21 | 5 | 20 | 3 | 2 | 1 | 40 | 61 |
| Sedes | 142 | 47 | 95 | 1 | 4 | 2 | 14 | 3 | 18 | 3 | 1 | 1 | 36 | 59 |
| Anexos | 20 | 14 | 6 | - | 1 | 1 | 7 | 2 | 2 | - | 1 | - | 4 | 2 |
| Núcleos | - | - | - | - | - | - | - | - | - | - | - | - | - | - |
| Unidades Educativas | 200 | 83 | 117 | 1 | 6 | 4 | 27 | 9 | 25 | 6 | 3 | 2 | 44 | 73 |
| Alumnos (2) | 60.355 | 40.701 | 19.654 | 503 | 3.331 | 2.055 | 10.917 | 2.655 | 18.497 | 1.687 | 417 | 639 | 7.484 | 12.170 |
| Secciones | - | - | - | - | - | - | - | - | - | - | - | - | - | - |
| Independientes | - | - | - | - | - | - | - | - | - | - | - | - | - | - |
| Múltiples | - | - | - | - | - | - | - | - | - | - | - | - | - | - |
| Planta Funcional | - | - | - | - | - | - | - | - | - | - | - | - | - | - |
| Docente | - | - | - | - | - | - | - | - | - | - | - | - | - | - |
| Horas Cátedra | 64.953 | 41.508 | 23.445 | 710 | 3.602 | 2.946 | 11.230 | 3.236 | 16.389 | 2.328 | 581 | 486 | 10.274 | 13.171 |
| Cargos | 754 | 415 | 339 | 5 | 22 | 18 | 123 | 25 | 202 | 13 | 3 | 4 | 145 | 194 |
| Personas (1) | 6.100 | 3.403 | 2.889 | 57 | 278 | 213 | 899 | 282 | 1.435 | 184 | 49 | 40 | 1.224 | 1.668 |
| Auxiliar Docente | - | - | - | - | - | - | - | - | - | - | - | - | - | - |
| Cargos | 275 | 200 | 75 | 3 | 11 | 12 | 80 | 9 | 73 | 9 | 1 | 2 | 38 | 37 |
| Personas (1) | 273 | 198 | 75 | 3 | 11 | 12 | 79 | 9 | 72 | 9 | 1 | 2 | 38 | 37 |

(1) En el Total de las variables Compartidos (Edificios) y Personas (Planta Funcional), cada Edificio o Agente se cuenta una sola vez, mientras que en la desagregación, se cuenta en cada una de ellas.

(2) Para el Nivel Superior y Formación Profesional se cuenta cada inscripción a una carrera o curso, pudiendo contarse cada sujeto más de una vez.

Tabla 4.8.
Educación Especial: Edificios, Establecimientos, Unidades Educativas, Alumnos, Secciones
y Planta Funcional por Gestión, Región y Zona Educativa. Año 2015

| Variable | Total Provincial | | | Región Educativa (Gestión Estatal) | | | | | | | | | Zona Educativa (Gestión Privada) | | |
|---------------------|------------------|---------|---------|---------------------------------------|-----|-----|-------|-----|-------|-----|------|-----|-------------------------------------|-----|-----|
| | Total | Gestión | | I | II | III | IV | V | VI | VII | VIII | IX | Norte | Sur | |
| | | Estatal | Privada | | | | | | | | | | | | |
| Edificios | 138 | 112 | 26 | 2 | 13 | 11 | 24 | 14 | 27 | 13 | 5 | 3 | 8 | 18 | |
| Exclusivos | 114 | 91 | 23 | 1 | 12 | 10 | 21 | 12 | 18 | 10 | 4 | 3 | 8 | 15 | |
| Compartidos (1) | 24 | 21 | 3 | 1 | 1 | 1 | 3 | 2 | 9 | 3 | 1 | - | - | 3 | |
| Establecimientos | 145 | 118 | 27 | 3 | 13 | 11 | 25 | 14 | 30 | 13 | 6 | 3 | 8 | 19 | |
| Sedes | 143 | 117 | 26 | 3 | 13 | 11 | 24 | 14 | 30 | 13 | 6 | 3 | 7 | 19 | |
| Anexos | 2 | 1 | 1 | - | - | - | 1 | - | - | - | - | - | 1 | - | |
| Núcleos | - | - | - | - | - | - | - | - | - | - | - | - | - | - | |
| Unidades Educativas | 242 | 190 | 52 | 5 | 25 | 13 | 34 | 25 | 46 | 24 | 12 | 6 | 19 | 33 | |
| Inicial | 42 | 31 | 11 | 2 | 8 | 2 | 4 | 1 | 5 | 5 | 3 | 1 | 6 | 5 | |
| Primario | 112 | 89 | 23 | 2 | 9 | 7 | 16 | 13 | 25 | 9 | 5 | 3 | 6 | 17 | |
| Post - Primario | 88 | 70 | 18 | 1 | 8 | 4 | 14 | 11 | 16 | 10 | 4 | 2 | 7 | 11 | |
| Alumnos | 6.185 | 5.141 | 1.044 | 124 | 522 | 440 | 1.291 | 394 | 1.484 | 524 | 206 | 156 | 384 | 660 | |
| Inicial | 221 | 156 | 65 | 10 | 36 | 19 | 30 | 1 | 23 | 20 | 9 | 8 | 54 | 11 | |
| Primario | 3.446 | 2.861 | 585 | 79 | 272 | 258 | 619 | 222 | 873 | 288 | 151 | 99 | 193 | 392 | |
| Post - Primario | 2.518 | 2.124 | 394 | 35 | 214 | 163 | 642 | 171 | 588 | 216 | 46 | 49 | 137 | 257 | |
| Secciones | - | - | - | - | - | - | - | - | - | - | - | - | - | - | |
| Independiente | - | - | - | - | - | - | - | - | - | - | - | - | - | - | |
| Múltiples | - | - | - | - | - | - | - | - | - | - | - | - | - | - | |
| Docente | - | - | - | - | - | - | - | - | - | - | - | - | - | - | |
| Planta Funcional | Horas Cátedra | 226 | 154 | 72 | 3 | 46 | 24 | 31 | - | 18 | - | 27 | 5 | 66 | 6 |
| | Cargos | 3.004 | 2.362 | 642 | 56 | 216 | 220 | 663 | 213 | 602 | 231 | 93 | 68 | 215 | 427 |
| | Personas (1) | 2.800 | 2.221 | 601 | 51 | 205 | 206 | 621 | 203 | 570 | 214 | 87 | 64 | 206 | 395 |
| | Auxiliar Docente | - | - | - | - | - | - | - | - | - | - | - | - | - | - |
| | Cargos | 466 | 387 | 79 | 11 | 45 | 32 | 127 | 25 | 89 | 32 | 17 | 9 | 22 | 57 |
| Personas (1) | 459 | 380 | 79 | 10 | 44 | 32 | 125 | 24 | 89 | 32 | 15 | 9 | 22 | 57 | |

(1) En el Total de las variables Compartidos (Edificios) y Personas (Planta Funcional), cada Edificio o Agente se cuenta una sola vez, mientras que en la desagregación, se cuenta en cada una de ellas.

Tabla 4.9.
Educación Primaria Adultos: Edificios, Establecimientos, Unidades Educativas, Alumnos, Secciones y Planta Funcional por Gestión, Región y Zona Educativa. Año 2015

| Variable | Total Provincial | | | Región Educativa (Gestión Estatal) | | | | | | | | | Zona Educativa (Gestión Privada) | |
|---------------------|------------------|---------|---------|------------------------------------|-------|-----|-------|-----|-------|-----|------|-----|----------------------------------|-----|
| | Total | Gestión | | I | II | III | IV | V | VI | VII | VIII | IX | Norte | Sur |
| | | Estatal | Privada | | | | | | | | | | | |
| Edificios | 593 | 592 | 1 | 12 | 94 | 15 | 146 | 28 | 239 | 40 | 11 | 7 | 1 | - |
| Exclusivos | 230 | 230 | - | 5 | 54 | 2 | 60 | 4 | 91 | 12 | 1 | 1 | - | - |
| Compartidos (1) | 363 | 362 | 1 | 7 | 40 | 13 | 86 | 24 | 148 | 28 | 10 | 6 | 1 | - |
| Establecimientos | 639 | 638 | 1 | 12 | 100 | 14 | 151 | 31 | 269 | 43 | 11 | 7 | 1 | - |
| Sedes | 88 | 87 | 1 | 1 | 8 | 2 | 23 | 9 | 34 | 8 | 1 | 1 | 1 | - |
| Anexos | 551 | 551 | - | 11 | 92 | 12 | 128 | 22 | 235 | 35 | 10 | 6 | - | - |
| Núcleos | - | - | - | - | - | - | - | - | - | - | - | - | - | - |
| Unidades Educativas | 639 | 638 | 1 | 12 | 100 | 14 | 151 | 31 | 269 | 43 | 11 | 7 | 1 | - |
| Alumnos | 14.086 | 14.061 | 25 | 210 | 1.872 | 319 | 3.559 | 724 | 6.226 | 791 | 225 | 135 | 25 | - |
| Secciones | 1.034 | 1.031 | 3 | 16 | 222 | 25 | 232 | 44 | 418 | 48 | 16 | 10 | 3 | - |
| Independientes | 497 | 495 | 2 | 6 | 165 | 12 | 85 | 19 | 192 | 7 | 5 | 4 | 2 | - |
| Múltiples | 537 | 536 | 1 | 10 | 57 | 13 | 147 | 25 | 226 | 41 | 11 | 6 | 1 | - |
| Planta Funcional | Docente | - | - | - | - | - | - | - | - | - | - | - | - | - |
| | Horas Cátedra | 396 | 392 | 4 | - | 26 | 12 | 97 | 32 | 192 | 29 | - | 4 | 4 |
| | Cargos | 1.341 | 1.334 | 7 | 20 | 169 | 32 | 337 | 58 | 623 | 66 | 14 | 15 | 7 |
| | Personas (1) | 1.305 | 1.296 | 9 | 18 | 159 | 33 | 328 | 66 | 595 | 70 | 12 | 15 | 9 |
| | Auxiliar Docente | - | - | - | - | - | - | - | - | - | - | - | - | - |
| | Cargos | 174 | 173 | 1 | 4 | 19 | 2 | 44 | 7 | 94 | 2 | - | 1 | 1 |
| Personas (1) | 166 | 165 | 1 | 4 | 19 | 2 | 41 | 6 | 90 | 2 | - | 1 | 1 | |

(1) En el Total de las variables Compartidos (Edificios) y Personas (Planta Funcional), cada Edificio o Agente se cuenta una sola vez, mientras que en la desagregación, se cuenta en cada una de ellas.

Tabla 4.10.
Educación Secundaria Adultos: Edificios, Establecimientos, Unidades Educativas, Alumnos, Secciones y Planta Funcional por Gestión, Región y Zona Educativa. Año 2015

| Variable | Total Provincial | | | Región Educativa (Gestión Estatal) | | | | | | | | | Zona Educativa (Gestión Privada) | |
|---------------------|------------------|---------|---------|------------------------------------|-------|-------|-------|-------|-------|-------|------|-----|----------------------------------|-------|
| | Total | Gestión | | I | II | III | IV | V | VI | VII | VIII | IX | Norte | Sur |
| | | Estatal | Privada | | | | | | | | | | | |
| Edificios | 212 | 203 | 9 | 3 | 16 | 13 | 50 | 22 | 64 | 19 | 9 | 7 | 3 | 6 |
| Exclusivos | 8 | 4 | 4 | - | 0 | - | 1 | - | 1 | 1 | - | 1 | - | 4 |
| Compartidos (1) | 204 | 199 | 5 | 3 | 16 | 13 | 49 | 22 | 63 | 18 | 9 | 6 | 3 | 2 |
| Establecimientos | 212 | 203 | 9 | 3 | 16 | 14 | 49 | 22 | 64 | 19 | 9 | 7 | 3 | 6 |
| Sedes | 154 | 148 | 6 | 3 | 14 | 7 | 34 | 17 | 51 | 12 | 6 | 4 | 1 | 5 |
| Anexos | 58 | 55 | 3 | - | 2 | 7 | 15 | 5 | 13 | 7 | 3 | 3 | 2 | 1 |
| Núcleos | - | - | - | - | - | - | - | - | - | - | - | - | - | - |
| Unidades Educativas | 227 | 203 | 24 | 3 | 16 | 14 | 49 | 22 | 64 | 19 | 9 | 7 | 6 | 18 |
| Alumnos | 26.923 | 24.882 | 2.041 | 370 | 2.627 | 1.143 | 6.530 | 1.615 | 9.924 | 1.509 | 710 | 454 | 265 | 1.776 |
| Secciones | 1.021 | 930 | 91 | 16 | 100 | 44 | 242 | 69 | 348 | 53 | 34 | 24 | 10 | 81 |
| Independientes | 1.020 | 929 | 91 | 16 | 100 | 44 | 242 | 69 | 348 | 52 | 34 | 24 | 10 | 81 |
| Múltiples | 1 | 1 | - | - | - | - | - | - | - | 1 | - | - | - | - |
| Planta Funcional | - | - | - | - | - | - | - | - | - | - | - | - | - | - |
| Docente | - | - | - | - | - | - | - | - | - | - | - | - | - | - |
| Horas Cátedra | 17.441 | 16.426 | 1.015 | 264 | 1.582 | 828 | 4.369 | 1.145 | 6.353 | 995 | 520 | 370 | 136 | 879 |
| Cargos | 362 | 341 | 21 | 5 | 29 | 18 | 91 | 29 | 126 | 21 | 12 | 10 | 2 | 19 |
| Personas (1) | 2.138 | 2.004 | 142 | 34 | 208 | 117 | 516 | 178 | 691 | 146 | 75 | 57 | 23 | 119 |
| Auxiliar Docente | - | - | - | - | - | - | - | - | - | - | - | - | - | - |
| Cargos | 179 | 171 | 8 | 3 | 17 | 8 | 43 | 15 | 61 | 11 | 7 | 6 | 2 | 6 |
| Personas (1) | 177 | 169 | 8 | 3 | 17 | 8 | 42 | 15 | 60 | 11 | 7 | 6 | 2 | 6 |

(1) En el Total de las variables Compartidos (Edificios) y Personas (Planta Funcional), cada Edificio o Agente se cuenta una sola vez, mientras que en la desagregación, se cuenta en cada una de ellas.

Tabla 4.11.
Educación Artística Básica: Edificios, Establecimientos, Unidades Educativas, Alumnos, Secciones
y Planta Funcional por Gestión, Región y Zona Educativa. Año 2015

| Variable | Total Provincial | | | Región Educativa (Gestión Estatal) | | | | | | | | | Zona Educativa (Gestión Privada) | |
|---------------------|------------------|---------|---------|---------------------------------------|----|-----|-------|---|-----|-----|------|----|-------------------------------------|-----|
| | Total | Gestión | | I | II | III | IV | V | VI | VII | VIII | IX | Norte | Sur |
| | | Estatal | Privada | | | | | | | | | | | |
| Edificios | 3 | 3 | - | - | - | - | 2 | - | 1 | - | - | - | - | - |
| Exclusivos | 1 | 1 | - | - | - | - | 1 | - | - | - | - | - | - | - |
| Compartidos (1) | 2 | 2 | - | - | - | - | 1 | - | 1 | - | - | - | - | - |
| Establecimientos | 3 | 3 | - | - | - | - | 2 | - | 1 | - | - | - | - | - |
| Sedes | 3 | 3 | - | - | - | - | 2 | - | 1 | - | - | - | - | - |
| Anexos | - | - | - | - | - | - | - | - | - | - | - | - | - | - |
| Núcleos | - | - | - | - | - | - | - | - | - | - | - | - | - | - |
| Unidades Educativas | 5 | 5 | - | - | - | - | 3 | - | 2 | - | - | - | - | - |
| Alumnos | 2.012 | 2.012 | - | - | - | - | 1.083 | - | 929 | - | - | - | - | - |
| Secciones | - | - | - | - | - | - | - | - | - | - | - | - | - | - |
| Independientes | - | - | - | - | - | - | - | - | - | - | - | - | - | - |
| Múltiples | - | - | - | - | - | - | - | - | - | - | - | - | - | - |
| Docente | - | - | - | - | - | - | - | - | - | - | - | - | - | - |
| Horas Cátedra | 1.458 | 1.458 | - | - | - | - | 584 | - | 874 | - | - | - | - | - |
| Cargos | 56 | 56 | - | - | - | - | 19 | - | 37 | - | - | - | - | - |
| Personas (1) | 141 | 141 | - | - | - | - | 58 | - | 83 | - | - | - | - | - |
| Auxiliar Docente | - | - | - | - | - | - | - | - | - | - | - | - | - | - |
| Cargos | 21 | 21 | - | - | - | - | 8 | - | 13 | - | - | - | - | - |
| Personas (1) | 20 | 20 | - | - | - | - | 8 | - | 12 | - | - | - | - | - |

(1) En el Total de las variables Compartidos (Edificios) y Personas (Planta Funcional), cada Edificio o Agente se cuenta una sola vez, mientras que en la desagregación, se cuenta en cada una de ellas.

Tabla 4.12.
Educación Artística Secundaria: Edificios, Establecimientos, Unidades Educativas, Alumnos, Secciones y Planta Funcional por Gestión, Región y Zona Educativa. Año 2015

| Variable | Total Provincial | | | Región Educativa (Gestión Estatal) | | | | | | | | | Zona Educativa (Gestión Privada) | |
|---------------------|------------------|---------|---------|------------------------------------|----|-----|-----|-----|-----|-----|------|----|----------------------------------|-----|
| | Total | Gestión | | I | II | III | IV | V | VI | VII | VIII | IX | Norte | Sur |
| | | Estatal | Privada | | | | | | | | | | | |
| Edificios | 2 | 2 | - | - | - | - | 1 | - | 1 | - | - | - | - | - |
| Exclusivos | - | - | - | - | - | - | - | - | - | - | - | - | - | - |
| Compartidos (1) | 2 | 2 | - | - | - | - | 1 | - | 1 | - | - | - | - | - |
| Establecimientos | 2 | 2 | - | - | - | - | 1 | - | 1 | - | - | - | - | - |
| Sedes | 2 | 2 | - | - | - | - | 1 | - | 1 | - | - | - | - | - |
| Anexos | - | - | - | - | - | - | - | - | - | - | - | - | - | - |
| Núcleos | - | - | - | - | - | - | - | - | - | - | - | - | - | - |
| Unidades Educativas | 3 | 3 | - | - | - | - | 2 | - | 1 | - | - | - | - | - |
| Alumnos | 674 | 674 | - | - | - | - | 235 | - | 393 | 46 | - | - | - | - |
| Secciones | 43 | 43 | - | - | - | - | 11 | - | 30 | 2 | - | - | - | - |
| Independientes | 43 | 43 | - | - | - | - | 11 | - | 30 | 2 | - | - | - | - |
| Múltiples | - | - | - | - | - | - | - | - | - | - | - | - | - | - |
| Planta Funcional | Docente | - | - | - | - | - | - | - | - | - | - | - | - | - |
| | Horas Cátedra | 1.326 | 1.326 | - | - | - | - | 395 | - | 931 | - | - | - | - |
| | Cargos | 55 | 55 | - | - | - | - | 21 | - | 34 | - | - | - | - |
| | Personas (1) | 137 | 137 | - | - | - | - | 53 | - | 84 | - | - | - | - |
| | Auxiliar Docente | - | - | - | - | - | - | - | - | - | - | - | - | - |
| | Cargos | 16 | 16 | - | - | - | - | 5 | - | 11 | - | - | - | - |
| Personas (1) | 15 | 15 | - | - | - | - | 4 | - | 11 | - | - | - | - | |

(1) En el Total de las variables Compartidos (Edificios) y Personas (Planta Funcional), cada Edificio o Agente se cuenta una sola vez, mientras que en la desagregación, se cuenta en cada una de ellas.

Tabla 4.13.
Educación Artística Superior: Edificios, Establecimientos, Unidades Educativas, Alumnos, Secciones y Planta Funcional por Gestión, Región y Zona Educativa. Año 2015

| Variable | Total Provincial | | | Región Educativa (Gestión Estatal) | | | | | | | | | Zona Educativa (Gestión Privada) | |
|---------------------|------------------|---------|---------|------------------------------------|-----|-----|-----|---|-------|-----|------|----|----------------------------------|-----|
| | Total | Gestión | | I | II | III | IV | V | VI | VII | VIII | IX | Norte | Sur |
| | | Estatal | Privada | | | | | | | | | | | |
| Edificios | 7 | 7 | - | - | 1 | - | 2 | - | 4 | - | - | - | - | - |
| Exclusivos | 2 | 2 | - | - | 1 | - | - | - | 1 | - | - | - | - | - |
| Compartidos (1) | 5 | 5 | - | - | - | - | 2 | - | 3 | - | - | - | - | - |
| Establecimientos | 9 | 9 | - | - | 1 | - | 2 | - | 6 | - | - | - | - | - |
| Sedes | 9 | 9 | - | - | 1 | - | 2 | - | 6 | - | - | - | - | - |
| Anexos | - | - | - | - | - | - | - | - | - | - | - | - | - | - |
| Núcleos | - | - | - | - | - | - | - | - | - | - | - | - | - | - |
| Unidades Educativas | 11 | 11 | - | - | 1 | - | 3 | - | 6 | 1 | - | - | - | - |
| Alumnos (2) | 3.181 | 3.181 | - | - | 298 | - | 834 | - | 1.992 | 57 | - | - | - | - |
| Secciones | - | - | - | - | - | - | - | - | - | - | - | - | - | - |
| Independientes | - | - | - | - | - | - | - | - | - | - | - | - | - | - |
| Múltiples | - | - | - | - | - | - | - | - | - | - | - | - | - | - |
| Planta Funcional | - | - | - | - | - | - | - | - | - | - | - | - | - | - |
| Docente | - | - | - | - | - | - | - | - | - | - | - | - | - | - |
| Horas Cátedra | 4.805 | 4.805 | - | - | 582 | - | 523 | - | 3.700 | - | - | - | - | - |
| Cargos | 72 | 72 | - | - | 10 | - | 7 | - | 55 | - | - | - | - | - |
| Personas (1) | 418 | 418 | - | - | 37 | - | 68 | - | 315 | - | - | - | - | - |
| Auxiliar Docente | - | - | - | - | - | - | - | - | - | - | - | - | - | - |
| Cargos | 34 | 34 | - | - | 3 | - | 3 | - | 28 | - | - | - | - | - |
| Personas (1) | 34 | 34 | - | - | 3 | - | 3 | - | 28 | - | - | - | - | - |

(1) En el Total de las variables Compartidos (Edificios) y Personas (Planta Funcional), cada Edificio o Agente se cuenta una sola vez, mientras que en la desagregación, se cuenta en cada una de ellas.

(2) Para el Nivel Superior y Formación Profesional se cuenta cada inscripción a una carrera o curso, pudiendo contarse cada sujeto más de una vez.

Tabla 4.14.
Centros de Educación Física: Edificios, Establecimientos, Unidades Educativas, Alumnos, Secciones y Planta Funcional por Gestión, Región y Zona Educativa. Año 2015

| Variable | Total Provincial | | | Región Educativa (Gestión Estatal) | | | | | | | | | Zona Educativa (Gestión Privada) | |
|---------------------|------------------|---------|---------|------------------------------------|-------|--------|--------|-------|--------|-------|-------|-------|----------------------------------|-----|
| | Total | Gestión | | I | II | III | IV | V | VI | VII | VIII | IX | Norte | Sur |
| | | Estatal | Privada | | | | | | | | | | | |
| Edificios | 57 | 57 | - | 1 | 6 | 5 | 15 | 5 | 16 | 4 | 3 | 2 | - | - |
| Exclusivos | 40 | 40 | - | 1 | 3 | 2 | 10 | 4 | 12 | 3 | 3 | 2 | - | - |
| Compartidos (1) | 17 | 17 | - | - | 3 | 3 | 5 | 1 | 4 | 1 | - | - | - | - |
| Establecimientos | 57 | 57 | - | 1 | 6 | 5 | 15 | 5 | 16 | 4 | 3 | 2 | - | - |
| Sedes | 57 | 57 | - | 1 | 6 | 5 | 15 | 5 | 16 | 4 | 3 | 2 | - | - |
| Anexos | - | - | - | - | - | - | - | - | - | - | - | - | - | - |
| Núcleos | - | - | - | - | - | - | - | - | - | - | - | - | - | - |
| Unidades Educativas | 57 | 57 | - | 1 | 6 | 5 | 15 | 5 | 16 | 4 | 3 | 2 | - | - |
| Alumnos | 97.810 | 97.810 | - | 2.150 | 8.049 | 13.131 | 28.519 | 7.421 | 25.679 | 6.103 | 3.797 | 2.961 | - | - |
| Secciones | - | - | - | - | - | - | - | - | - | - | - | - | - | - |
| Independientes | - | - | - | - | - | - | - | - | - | - | - | - | - | - |
| Múltiples | - | - | - | - | - | - | - | - | - | - | - | - | - | - |
| Planta Funcional | - | - | - | - | - | - | - | - | - | - | - | - | - | - |
| Docente | - | - | - | - | - | - | - | - | - | - | - | - | - | - |
| Horas Cátedra | 481 | 481 | - | 10 | 36 | 110 | 184 | 20 | 59 | 41 | 5 | 16 | - | - |
| Cargos | 818 | 818 | - | 14 | 66 | 83 | 268 | 55 | 226 | 53 | 28 | 25 | - | - |
| Personas (1) | 681 | 681 | - | 12 | 57 | 64 | 226 | 44 | 187 | 48 | 23 | 20 | - | - |
| Auxiliar Docente | - | - | - | - | - | - | - | - | - | - | - | - | - | - |
| Cargos | 128 | 128 | - | 2 | 8 | 21 | 43 | 6 | 25 | 19 | 1 | 3 | - | - |
| Personas (1) | 126 | 126 | - | 1 | 8 | 21 | 42 | 6 | 25 | 19 | 1 | 3 | - | - |

(1) En el Total de las variables Compartidos (Edificios) y Personas (Planta Funcional), cada Edificio o Agente se cuenta una sola vez, mientras que en la desagregación, se cuenta en cada una de ellas.

Tabla 4.15.
Talleres de Educación Manual: Edificios, Establecimientos, Unidades Educativas, Alumnos, Secciones y Planta Funcional por Gestión, Región y Zona Educativa. Año 2015

| Variable | Total Provincial | | | Región Educativa (Gestión Estatal) | | | | | | | | | Zona Educativa (Gestión Privada) | |
|---------------------|------------------|---------|---------|------------------------------------|-------|-------|--------|-------|--------|-------|-------|-------|----------------------------------|-----|
| | Total | Gestión | | I | II | III | IV | V | VI | VII | VIII | IX | Norte | Sur |
| | | Estatal | Privada | | | | | | | | | | | |
| Edificios | 156 | 156 | - | 1 | 9 | 10 | 49 | 16 | 50 | 9 | 7 | 5 | - | - |
| Exclusivos | 61 | 61 | - | 1 | 6 | 3 | 14 | 8 | 20 | 3 | 4 | 2 | - | - |
| Compartidos (1) | 95 | 95 | - | - | 3 | 7 | 35 | 8 | 30 | 6 | 3 | 3 | - | - |
| Establecimientos | 156 | 156 | - | 1 | 9 | 10 | 49 | 16 | 50 | 9 | 7 | 5 | - | - |
| Sedes | 156 | 156 | - | 1 | 9 | 10 | 49 | 16 | 50 | 9 | 7 | 5 | - | - |
| Anexos | - | - | - | - | - | - | - | - | - | - | - | - | - | - |
| Núcleos | - | - | - | - | - | - | - | - | - | - | - | - | - | - |
| Unidades Educativas | 156 | 156 | - | 1 | 9 | 10 | 49 | 16 | 50 | 9 | 7 | 5 | - | - |
| Alumnos | 77.901 | 77.901 | - | 880 | 4.760 | 5.510 | 29.035 | 5.870 | 24.913 | 3.583 | 1.808 | 1.542 | - | - |
| Secciones | - | - | - | - | - | - | - | - | - | - | - | - | - | - |
| Independientes | - | - | - | - | - | - | - | - | - | - | - | - | - | - |
| Múltiples | - | - | - | - | - | - | - | - | - | - | - | - | - | - |
| Planta Funcional | - | - | - | - | - | - | - | - | - | - | - | - | - | - |
| Docente | - | - | - | - | - | - | - | - | - | - | - | - | - | - |
| Horas Cátedra | 4 | 4 | - | - | - | - | 4 | - | - | - | - | - | - | - |
| Cargos | 626 | 626 | - | 6 | 35 | 37 | 223 | 48 | 220 | 30 | 15 | 12 | - | - |
| Personas (1) | 549 | 549 | - | 4 | 29 | 34 | 198 | 38 | 198 | 24 | 13 | 12 | - | - |
| Auxiliar Docente | - | - | - | - | - | - | - | - | - | - | - | - | - | - |
| Cargos | 99 | 99 | - | 2 | 3 | 3 | 38 | 8 | 41 | 2 | 2 | - | - | - |
| Personas (1) | 95 | 95 | - | 2 | 3 | 3 | 36 | 7 | 40 | 2 | 2 | - | - | - |

(1) En el Total de las variables Compartidos (Edificios) y Personas (Planta Funcional), cada Edificio o Agente se cuenta una sola vez, mientras que en la desagregación, se cuenta en cada una de ellas.

Tabla 4.16.
Campamentos: Edificios, Establecimientos, Unidades Educativas, Alumnos, Secciones y Planta Funcional por Gestión, Región y Zona Educativa. Año 2015

| Variable | Total Provincial | | | Región Educativa (Gestión Estatal) | | | | | | | | | Zona Educativa (Gestión Privada) | |
|---------------------|------------------|---------|---------|------------------------------------|-----|-----|-------|-------|-------|-----|------|-----|----------------------------------|-----|
| | Total | Gestión | | I | II | III | IV | V | VI | VII | VIII | IX | Norte | Sur |
| | | Estatal | Privada | | | | | | | | | | | |
| Edificios | 7 | 7 | - | - | 1 | - | 3 | 1 | 1 | - | - | 1 | - | - |
| Exclusivos | 7 | 7 | - | - | 1 | - | 3 | 1 | 1 | - | - | 1 | - | - |
| Compartidos (1) | - | - | - | - | - | - | - | - | - | - | - | - | - | - |
| Establecimientos | 7 | 7 | - | - | 1 | - | 3 | 1 | 1 | - | - | 1 | - | - |
| Sedes | 6 | 6 | - | - | 1 | - | 2 | 1 | 1 | - | - | 1 | - | - |
| Anexos | 1 | 1 | - | - | - | - | 1 | - | - | - | - | - | - | - |
| Núcleos | - | - | - | - | - | - | - | - | - | - | - | - | - | - |
| Unidades Educativas | 7 | 7 | - | - | 1 | - | 3 | 1 | 1 | - | - | 1 | - | - |
| Alumnos | 17.069 | 17.069 | - | - | 546 | - | 9.247 | 2.769 | 4.087 | - | - | 420 | - | - |
| Secciones | - | - | - | - | - | - | - | - | - | - | - | - | - | - |
| Independientes | - | - | - | - | - | - | - | - | - | - | - | - | - | - |
| Múltiples | - | - | - | - | - | - | - | - | - | - | - | - | - | - |
| Planta Funcional | - | - | - | - | - | - | - | - | - | - | - | - | - | - |
| Docente | - | - | - | - | - | - | - | - | - | - | - | - | - | - |
| Horas Cátedra | 182 | 182 | - | - | 100 | - | 66 | - | - | - | - | 16 | - | - |
| Cargos | 30 | 30 | - | - | 2 | - | 25 | 1 | 1 | - | - | 1 | - | - |
| Personas (1) | 28 | 28 | - | - | 6 | - | 19 | 1 | 1 | - | - | 1 | - | - |
| Auxiliar Docente | - | - | - | - | - | - | - | - | - | - | - | - | - | - |
| Cargos | 14 | 14 | - | - | 3 | - | 6 | 2 | 2 | - | - | 1 | - | - |
| Personas (1) | 14 | 14 | - | - | 3 | - | 6 | 2 | 2 | - | - | 1 | - | - |

(1) En el Total de las variables Compartidos (Edificios) y Personas (Planta Funcional), cada Edificio o Agente se cuenta una sola vez, mientras que en la desagregación, se cuenta en cada una de ellas.

Tabla 4.17.
Formación Profesional: Edificios, Establecimientos, Unidades Educativas, Alumnos, Secciones y Planta Funcional por Gestión, Región y Zona Educativa. Año 2015

| Variable | Total Provincial | | | Región Educativa (Gestión Estatal) | | | | | | | | | Zona Educativa (Gestión Privada) | |
|---------------------|------------------|---------|---------|------------------------------------|-------|-------|-------|-------|-------|-----|------|-----|----------------------------------|-----|
| | Total | Gestión | | I | II | III | IV | V | VI | VII | VIII | IX | Norte | Sur |
| | | Estatal | Privada | | | | | | | | | | | |
| Edificios | 118 | 103 | 15 | 2 | 10 | 5 | 20 | 22 | 34 | 7 | 2 | 1 | 10 | 5 |
| Exclusivos | 37 | 29 | 8 | 1 | 3 | 2 | 5 | 7 | 7 | 3 | 1 | - | 6 | 2 |
| Compartidos (1) | 81 | 74 | 7 | 1 | 7 | 3 | 15 | 15 | 27 | 4 | 1 | 1 | 4 | 3 |
| Establecimientos | 123 | 108 | 15 | 2 | 10 | 5 | 21 | 22 | 38 | 7 | 2 | 1 | 10 | 5 |
| Sedes | 61 | 50 | 11 | 2 | 4 | 3 | 11 | 11 | 12 | 5 | 2 | - | 8 | 3 |
| Anexos | 62 | 58 | 4 | - | 6 | 2 | 10 | 11 | 26 | 2 | - | 1 | 2 | 2 |
| Núcleos | - | - | - | - | - | - | - | - | - | - | - | - | - | - |
| Unidades Educativas | 255 | 231 | 24 | 2 | 22 | 17 | 67 | 30 | 73 | 10 | 5 | 5 | 14 | 10 |
| Alumnos (2) | 19.559 | 17.820 | 1.739 | 40 | 2.002 | 1.626 | 5.049 | 2.023 | 5.078 | 865 | 550 | 587 | 987 | 752 |
| Secciones | - | - | - | - | - | - | - | - | - | - | - | - | - | - |
| Independientes | - | - | - | - | - | - | - | - | - | - | - | - | - | - |
| Múltiples | - | - | - | - | - | - | - | - | - | - | - | - | - | - |
| Planta Funcional | - | - | - | - | - | - | - | - | - | - | - | - | - | - |
| Docente | - | - | - | - | - | - | - | - | - | - | - | - | - | - |
| Horas Cátedra | 1.351 | 785 | 566 | - | 146 | 292 | 111 | 8 | 168 | 55 | 5 | - | 357 | 209 |
| Cargos | 398 | 328 | 70 | - | 36 | 12 | 78 | 54 | 131 | 7 | 10 | - | 45 | 25 |
| Personas (1) | 433 | 321 | 114 | - | 37 | 37 | 59 | 47 | 120 | 11 | 10 | - | 67 | 47 |
| Auxiliar Docente | - | - | - | - | - | - | - | - | - | - | - | - | - | - |
| Cargos | 68 | 45 | 23 | - | 5 | 4 | 9 | 11 | 13 | 2 | 1 | - | 17 | 6 |
| Personas (1) | 68 | 45 | 23 | - | 5 | 4 | 9 | 11 | 13 | 2 | 1 | - | 17 | 6 |

(1) En el Total de las variables Compartidos (Edificios) y Personas (Planta Funcional), cada Edificio o Agente se cuenta una sola vez, mientras que en la desagregación, se cuenta en cada una de ellas.

(2) Para el Nivel Superior y Formación Profesional se cuenta cada inscripción a una carrera o curso, pudiendo contarse cada sujeto más de una vez.

Tabla 4.18.
Estimulación Temprana: Edificios, Establecimientos, Unidades Educativas, Alumnos, Secciones y Planta Funcional por Gestión, Región y Zona Educativa. Año 2015

| Variable | Total Provincial | | | Región Educativa (Gestión Estatal) | | | | | | | | | Zona Educativa (Gestión Privada) | |
|---------------------|------------------|---------|---------|------------------------------------|----|-----|-----|----|-----|-----|------|----|----------------------------------|-----|
| | Total | Gestión | | I | II | III | IV | V | VI | VII | VIII | IX | Norte | Sur |
| | | Estatal | Privada | | | | | | | | | | | |
| Edificios | 43 | 35 | 8 | - | 7 | 3 | 4 | 7 | 7 | 4 | 3 | - | 5 | 3 |
| Exclusivos | 37 | 30 | 7 | - | 7 | 3 | 4 | 6 | 5 | 3 | 2 | - | 5 | 2 |
| Compartidos (1) | 6 | 5 | 1 | - | - | - | - | 1 | 2 | 1 | 1 | - | - | 1 |
| Establecimientos | - | - | - | - | - | - | - | - | - | - | - | - | - | - |
| Sedes | - | - | - | - | - | - | - | - | - | - | - | - | - | - |
| Anexos | - | - | - | - | - | - | - | - | - | - | - | - | - | - |
| Núcleos | - | - | - | - | - | - | - | - | - | - | - | - | - | - |
| Unidades Educativas | 43 | 35 | 8 | - | 7 | 3 | 4 | 7 | 7 | 4 | 3 | - | 5 | 3 |
| Alumnos | 709 | 653 | 56 | - | 91 | 22 | 137 | 82 | 210 | 82 | 29 | - | 44 | 12 |
| Secciones | - | - | - | - | - | - | - | - | - | - | - | - | - | - |
| Independientes | - | - | - | - | - | - | - | - | - | - | - | - | - | - |
| Múltiples | - | - | - | - | - | - | - | - | - | - | - | - | - | - |
| Planta Funcional | - | - | - | - | - | - | - | - | - | - | - | - | - | - |
| Docente | - | - | - | - | - | - | - | - | - | - | - | - | - | - |
| Horas Cátedra | - | - | - | - | - | - | - | - | - | - | - | - | - | - |
| Cargos | - | - | - | - | - | - | - | - | - | - | - | - | - | - |
| Personas (1) | - | - | - | - | - | - | - | - | - | - | - | - | - | - |
| Auxiliar Docente | - | - | - | - | - | - | - | - | - | - | - | - | - | - |
| Cargos | - | - | - | - | - | - | - | - | - | - | - | - | - | - |
| Personas (1) | - | - | - | - | - | - | - | - | - | - | - | - | - | - |

(1) En el Total de las variables Compartidos (Edificios) y Personas (Planta Funcional), cada Edificio o Agente se cuenta una sola vez, mientras que en la desagregación, se cuenta en cada una de ellas.

Tabla 4.19.
Integración: Edificios, Establecimientos, Unidades Educativas, Alumnos, Secciones
y Planta Funcional por Gestión, Región y Zona Educativa. Año 2015

| Variable | Total Provincial | | | Región Educativa (Gestión Estatal) | | | | | | | | | Zona Educativa (Gestión Privada) | |
|---------------------|------------------|---------|---------|---------------------------------------|-----|-----|-------|-----|-------|-----|------|-----|-------------------------------------|-----|
| | Total | Gestión | | I | II | III | IV | V | VI | VII | VIII | IX | Norte | Sur |
| | | Estatal | Privada | | | | | | | | | | | |
| Edificios | 133 | 108 | 25 | 2 | 13 | 11 | 22 | 14 | 25 | 13 | 5 | 3 | 8 | 17 |
| Exclusivos | 110 | 88 | 22 | 1 | 12 | 10 | 19 | 12 | 17 | 10 | 4 | 3 | 8 | 14 |
| Compartidos (1) | 23 | 20 | 3 | 1 | 1 | 1 | 3 | 2 | 8 | 3 | 1 | - | - | 3 |
| Establecimientos | - | - | - | - | - | - | - | - | - | - | - | - | - | - |
| Sedes | - | - | - | - | - | - | - | - | - | - | - | - | - | - |
| Anexos | - | - | - | - | - | - | - | - | - | - | - | - | - | - |
| Núcleos | - | - | - | - | - | - | - | - | - | - | - | - | - | - |
| Unidades Educativas | 140 | 114 | 26 | 3 | 13 | 11 | 23 | 14 | 28 | 13 | 6 | 3 | 8 | 18 |
| Alumnos | 6.885 | 5.874 | 1.011 | 167 | 590 | 682 | 1.339 | 660 | 1.427 | 568 | 218 | 223 | 260 | 751 |
| Secciones | - | - | - | - | - | - | - | - | - | - | - | - | - | - |
| Independientes | - | - | - | - | - | - | - | - | - | - | - | - | - | - |
| Múltiples | - | - | - | - | - | - | - | - | - | - | - | - | - | - |
| Planta Funcional | - | - | - | - | - | - | - | - | - | - | - | - | - | - |
| Docente | - | - | - | - | - | - | - | - | - | - | - | - | - | - |
| Horas Cátedra | - | - | - | - | - | - | - | - | - | - | - | - | - | - |
| Cargos | - | - | - | - | - | - | - | - | - | - | - | - | - | - |
| Personas (1) | - | - | - | - | - | - | - | - | - | - | - | - | - | - |
| Auxiliar Docente | - | - | - | - | - | - | - | - | - | - | - | - | - | - |
| Cargos | - | - | - | - | - | - | - | - | - | - | - | - | - | - |
| Personas (1) | - | - | - | - | - | - | - | - | - | - | - | - | - | - |

(1) En el Total de las variables Compartidos (Edificios) y Personas (Planta Funcional), cada Edificio o Agente se cuenta una sola vez, mientras que en la desagregación, se cuenta en cada una de ellas.

Tabla 4.20.
Taller de Nivel Primario EGB 1/2: Edificios, Establecimientos, Unidades Educativas, Alumnos, Secciones y Planta Funcional por Gestión, Región y Zona Educativa. Año 2015

| Variable | Total Provincial | | | Región Educativa (Gestión Estatal) | | | | | | | | | Zona Educativa (Gestión Privada) | |
|---------------------|------------------|---------|---------|------------------------------------|-----|-----|-----|----|-----|-----|------|----|----------------------------------|-----|
| | Total | Gestión | | I | II | III | IV | V | VI | VII | VIII | IX | Norte | Sur |
| | | Estatal | Privada | | | | | | | | | | | |
| Edificios | 54 | 44 | 10 | 1 | 4 | 3 | 9 | 9 | 9 | 4 | 2 | 3 | 3 | 7 |
| Exclusivos | 43 | 35 | 8 | - | 4 | 3 | 7 | 8 | 5 | 4 | 1 | 3 | 3 | 5 |
| Compartidos (1) | 11 | 9 | 2 | 1 | - | - | 2 | 1 | 4 | - | 1 | - | - | 2 |
| Establecimientos | - | - | - | - | - | - | - | - | - | - | - | - | - | - |
| Sedes | - | - | - | - | - | - | - | - | - | - | - | - | - | - |
| Anexos | - | - | - | - | - | - | - | - | - | - | - | - | - | - |
| Núcleos | - | - | - | - | - | - | - | - | - | - | - | - | - | - |
| Unidades Educativas | 54 | 44 | 10 | 1 | 4 | 3 | 9 | 9 | 9 | 4 | 2 | 3 | 3 | 7 |
| Alumnos | 1.042 | 874 | 168 | 12 | 153 | 19 | 241 | 99 | 175 | 84 | 40 | 51 | 29 | 139 |
| Secciones | - | - | - | - | - | - | - | - | - | - | - | - | - | - |
| Independientes | - | - | - | - | - | - | - | - | - | - | - | - | - | - |
| Múltiples | - | - | - | - | - | - | - | - | - | - | - | - | - | - |
| Planta Funcional | - | - | - | - | - | - | - | - | - | - | - | - | - | - |
| Docente | - | - | - | - | - | - | - | - | - | - | - | - | - | - |
| Horas Cátedra | - | - | - | - | - | - | - | - | - | - | - | - | - | - |
| Cargos | - | - | - | - | - | - | - | - | - | - | - | - | - | - |
| Personas (1) | - | - | - | - | - | - | - | - | - | - | - | - | - | - |
| Auxiliar Docente | - | - | - | - | - | - | - | - | - | - | - | - | - | - |
| Cargos | - | - | - | - | - | - | - | - | - | - | - | - | - | - |
| Personas (1) | - | - | - | - | - | - | - | - | - | - | - | - | - | - |

(1) En el Total de las variables Compartidos (Edificios) y Personas (Planta Funcional), cada Edificio o Agente se cuenta una sola vez, mientras que en la desagregación, se cuenta en cada una de ellas.



5. Totales por Región Provincial

Tabla 5.1.
Totales Provinciales: Edificios, Establecimientos, Unidades Educativas, Alumnos, Matrícula, Secciones y Planta Funcional por Región Provincial. Año 2015

| Variable | Total | Región Provincial | | | | | |
|---------------------|------------------|-----------------------------------|-------------------------------|--------------------------------|-------------------------------|--|--------|
| | | Región 1 - Nodo Reconquista | Región 2 - Nodo Rafaela | Región 3 - Nodo Santa Fe | Región 4 - Nodo Rosario | Región 5 - Nodo Venado Tuerto | |
| Edificios | 3.078 | 430 | 463 | 786 | 1.162 | 237 | |
| Exclusivos | 1.942 | 312 | 301 | 513 | 676 | 140 | |
| Compartidos (1) | 1.136 | 118 | 162 | 273 | 486 | 97 | |
| Establecimientos | 4.806 | 615 | 681 | 1.213 | 1.917 | 380 | |
| Sedes | 3.517 | 403 | 473 | 930 | 1.443 | 268 | |
| Anexos | 989 | 171 | 134 | 229 | 384 | 71 | |
| Núcleos | 300 | 41 | 74 | 54 | 90 | 41 | |
| Unidades Educativas | 6.301 | 875 | 961 | 1.574 | 2.425 | 466 | |
| Alumnos | 851.409 | 77.302 | 83.870 | 220.071 | 418.628 | 51.538 | |
| Matrícula | 1.052.116 | 91.467 | 110.631 | 292.763 | 495.080 | 62.175 | |
| Secciones | 35.797 | 3.627 | 3.949 | 9.123 | 16.781 | 2.317 | |
| Independientes | 33.430 | 3.167 | 3.394 | 8.510 | 16.194 | 2.165 | |
| Múltiples | 2.367 | 460 | 555 | 613 | 587 | 152 | |
| Planta Funcional | Docente | - | - | - | - | - | |
| | Horas Cátedra | 563.558 | 49.413 | 57.469 | 146.398 | 274.435 | 35.843 |
| | Cargos | 54.283 | 4.732 | 5.717 | 14.875 | 25.405 | 3.554 |
| | Personas (1) | 66.808 | 5.650 | 7.065 | 18.256 | 31.903 | 4.482 |
| | Auxiliar Docente | - | - | - | - | - | - |
| | Cargos | 12.861 | 1.425 | 1.392 | 3.828 | 5.440 | 776 |
| Personas (1) | 12.606 | 1.391 | 1.359 | 3.751 | 5.339 | 766 | |

(1) En el Total de las variables Compartidos (Edificios) y Personas (Planta Funcional), cada Edificio o Agente se cuenta una sola vez, mientras que en la desagregación, se cuenta en cada una de ellas.

Tabla 5.2.
Totales Provinciales: Edificios, Establecimientos, Unidades Educativas, Alumnos, Matrícula, Secciones y Planta Funcional por Gestión y Región Provincial. Año 2015

| Variable | Gestión | | | | | | | | | | | |
|---------------------|-------------------|-----------------------------------|-------------------------------|--------------------------------|-------------------------------|--|-------------------|-----------------------------------|-------------------------------|--------------------------------|-------------------------------|--|
| | Estatal | | | | | | Privada | | | | | |
| | Región Provincial | | | | | | Región Provincial | | | | | |
| | Total | Región 1 - Nodo Reconquista | Región 2 - Nodo Rafaela | Región 3 - Nodo Santa Fe | Región 4 - Nodo Rosario | Región 5 - Nodo Venado Tuerto | Total | Región 1 - Nodo Reconquista | Región 2 - Nodo Rafaela | Región 3 - Nodo Santa Fe | Región 4 - Nodo Rosario | Región 5 - Nodo Venado Tuerto |
| Edificios | 2.543 | 394 | 420 | 641 | 886 | 202 | 560 | 38 | 45 | 156 | 285 | 36 |
| Exclusivos | 1.616 | 291 | 271 | 425 | 514 | 115 | 326 | 21 | 30 | 88 | 162 | 25 |
| Compartidos (1) | 927 | 103 | 149 | 216 | 372 | 87 | 234 | 17 | 15 | 68 | 123 | 11 |
| Establecimientos | 3.942 | 551 | 618 | 974 | 1.470 | 329 | 864 | 64 | 63 | 239 | 447 | 51 |
| Sedes | 2.688 | 345 | 413 | 707 | 1.006 | 217 | 829 | 58 | 60 | 223 | 437 | 51 |
| Anexos | 963 | 165 | 133 | 217 | 377 | 71 | 26 | 6 | 1 | 12 | 7 | - |
| Núcleos | 291 | 41 | 72 | 50 | 87 | 41 | 9 | - | 2 | 4 | 3 | - |
| Unidades Educativas | 5.143 | 791 | 876 | 1.278 | 1.806 | 392 | 1.158 | 84 | 85 | 296 | 619 | 74 |
| Alumnos | 613.432 | 62.184 | 70.462 | 158.587 | 282.908 | 39.291 | 237.977 | 15.118 | 13.408 | 61.484 | 135.720 | 12.247 |
| Matrícula | 812.960 | 76.282 | 97.144 | 231.136 | 358.635 | 49.763 | 239.156 | 15.185 | 13.487 | 61.627 | 136.445 | 12.412 |
| Secciones | 27.161 | 3.093 | 3.407 | 6.858 | 11.953 | 1.850 | 8.636 | 534 | 542 | 2.265 | 4.828 | 467 |
| Independientes | 24.838 | 2.636 | 2.855 | 6.279 | 11.369 | 1.699 | 8.592 | 531 | 539 | 2.231 | 4.825 | 466 |
| Múltiples | 2.323 | 457 | 552 | 579 | 584 | 151 | 44 | 3 | 3 | 34 | 3 | 1 |
| Planta Funcional | Docente | - | - | - | - | - | - | - | - | - | - | - |
| | Horas Cátedra | 397.525 | 37.313 | 46.424 | 105.594 | 183.272 | 24.922 | 166.033 | 12.100 | 11.045 | 40.804 | 91.163 |
| | Cargos | 41.455 | 3.988 | 4.945 | 11.244 | 18.406 | 2.872 | 12.828 | 744 | 772 | 3.631 | 6.999 |
| | Personas (1) | 49.650 | 4.706 | 5.999 | 13.545 | 22.389 | 3.474 | 22.138 | 1.406 | 1.526 | 5.962 | 11.927 |
| | Auxiliar Docente | - | - | - | - | - | - | - | - | - | - | - |
| | Cargos | 10.814 | 1.297 | 1.258 | 3.196 | 4.397 | 666 | 2.047 | 128 | 134 | 632 | 1.043 |
| Personas (1) | 10.590 | 1.265 | 1.225 | 3.127 | 4.317 | 656 | 2.027 | 127 | 134 | 626 | 1.030 | |

(1) En el Total de las variables Compartidos (Edificios) y Personas (Planta Funcional), cada Edificio o Agente se cuenta una sola vez, mientras que en la desagregación, se cuenta en cada una de ellas.

Tabla 5.3.
Educación Común Inicial: Edificios, Establecimientos, Unidades Educativas, Alumnos, Secciones y Planta Funcional por Región Provincial. Año 2015

| Variable | Total | Región Provincial | | | | |
|---------------------|------------------|-----------------------------------|-------------------------------|--------------------------------|-------------------------------|--|
| | | Región 1 - Nodo Reconquista | Región 2 - Nodo Rafaela | Región 3 - Nodo Santa Fe | Región 4 - Nodo Rosario | Región 5 - Nodo Venado Tuerto |
| Edificios | 632 | 48 | 85 | 172 | 252 | 75 |
| Exclusivos | 257 | 20 | 26 | 74 | 113 | 24 |
| Compartidos (1) | 375 | 28 | 59 | 98 | 139 | 51 |
| Establecimientos | 623 | 48 | 84 | 172 | 243 | 76 |
| Sedes | 402 | 27 | 42 | 124 | 173 | 36 |
| Anexos | - | - | - | - | - | - |
| Núcleos | 221 | 21 | 42 | 48 | 70 | 40 |
| Unidades Educativas | 1.574 | 247 | 298 | 396 | 525 | 108 |
| Alumnos | 110.975 | 8.964 | 11.954 | 29.071 | 53.291 | 7.695 |
| Secciones | 5.488 | 513 | 678 | 1.478 | 2.423 | 396 |
| Independientes | 4.809 | 385 | 521 | 1.278 | 2.276 | 349 |
| Múltiples | 679 | 128 | 157 | 200 | 147 | 47 |
| Planta Funcional | Docente | - | - | - | - | - |
| | Horas Cátedra | 1.249 | 4 | 10 | 267 | 84 |
| | Cargos | 4.943 | 316 | 509 | 1.636 | 2.086 |
| | Personas (1) | 4.731 | 292 | 464 | 1.565 | 2.030 |
| | Auxiliar Docente | - | - | - | - | - |
| | Cargos | 909 | 53 | 87 | 304 | 397 |
| Personas (1) | 897 | 51 | 87 | 300 | 392 | |

(1) En el Total de las variables Compartidos (Edificios) y Personas (Planta Funcional), cada Edificio o Agente se cuenta una sola vez, mientras que en la desagregación, se cuenta en cada una de ellas.

Tabla 5.4.
Educación Común Inicial: Edificios, Establecimientos, Unidades Educativas, Alumnos, Secciones y Planta Funcional por Gestión y Región Provincial. Año 2015

| Variable | Gestión | | | | | | | | | | | |
|---------------------|-------------------|-----------------------------------|-------------------------------|--------------------------------|-------------------------------|--|-------------------|-----------------------------------|-------------------------------|--------------------------------|-------------------------------|--|
| | Estatal | | | | | | Privada | | | | | |
| | Región Provincial | | | | | | Región Provincial | | | | | |
| | Total | Región 1 - Nodo Reconquista | Región 2 - Nodo Rafaela | Región 3 - Nodo Santa Fe | Región 4 - Nodo Rosario | Región 5 - Nodo Venado Tuerto | Total | Región 1 - Nodo Reconquista | Región 2 - Nodo Rafaela | Región 3 - Nodo Santa Fe | Región 4 - Nodo Rosario | Región 5 - Nodo Venado Tuerto |
| Edificios | 521 | 41 | 76 | 128 | 206 | 70 | 111 | 7 | 9 | 44 | 46 | 5 |
| Exclusivos | 195 | 18 | 19 | 47 | 89 | 22 | 62 | 2 | 7 | 27 | 24 | 2 |
| Compartidos (1) | 326 | 23 | 57 | 81 | 117 | 48 | 49 | 5 | 2 | 17 | 22 | 3 |
| Establecimientos | 514 | 41 | 75 | 128 | 199 | 71 | 109 | 7 | 9 | 44 | 44 | 5 |
| Sedes | 302 | 20 | 35 | 84 | 132 | 31 | 100 | 7 | 7 | 40 | 41 | 5 |
| Anexos | - | - | - | - | - | - | - | - | - | - | - | - |
| Núcleos | 212 | 21 | 40 | 44 | 67 | 40 | 9 | - | 2 | 4 | 3 | - |
| Unidades Educativas | 1.279 | 229 | 277 | 314 | 366 | 93 | 295 | 18 | 21 | 82 | 159 | 15 |
| Alumnos | 73.730 | 7.039 | 9.623 | 18.654 | 32.706 | 5.708 | 37.245 | 1.925 | 2.331 | 10.417 | 20.585 | 1.987 |
| Secciones | 3.852 | 425 | 568 | 1.006 | 1.544 | 309 | 1.636 | 88 | 110 | 472 | 879 | 87 |
| Independientes | 3.205 | 298 | 414 | 831 | 1.400 | 262 | 1.604 | 87 | 107 | 447 | 876 | 87 |
| Múltiples | 647 | 127 | 154 | 175 | 144 | 47 | 32 | 1 | 3 | 25 | 3 | - |
| Planta Funcional | Docente | - | - | - | - | - | - | - | - | - | - | - |
| | Horas Cátedra | 94 | 4 | 6 | 55 | 9 | 1.155 | - | 4 | 212 | 875 | 64 |
| | Cargos | 3.611 | 260 | 429 | 1.037 | 1.546 | 339 | 1.332 | 56 | 80 | 599 | 540 |
| | Personas (1) | 3.348 | 238 | 384 | 972 | 1.437 | 317 | 1.390 | 56 | 80 | 594 | 597 |
| | Auxiliar Docente | - | - | - | - | - | - | - | - | - | - | - |
| | Cargos | 749 | 46 | 76 | 235 | 331 | 61 | 160 | 7 | 11 | 69 | 66 |
| Personas (1) | 737 | 44 | 76 | 231 | 326 | 60 | 160 | 7 | 11 | 69 | 66 | |

(1) En el Total de las variables Compartidos (Edificios) y Personas (Planta Funcional), cada Edificio o Agente se cuenta una sola vez, mientras que en la desagregación, se cuenta en cada una de ellas.

Tabla 5.5.
Educación Común Primaria: Edificios, Establecimientos, Unidades Educativas, Alumnos, Secciones y Planta Funcional por Región Provincial. Año 2015

| Variable | Total | Región Provincial | | | | |
|---------------------|------------------|-----------------------------------|-------------------------------|--------------------------------|-------------------------------|--|
| | | Región 1 - Nodo Reconquista | Región 2 - Nodo Rafaela | Región 3 - Nodo Santa Fe | Región 4 - Nodo Rosario | Región 5 - Nodo Venado Tuerto |
| Edificios | 1.762 | 290 | 340 | 433 | 574 | 125 |
| Exclusivos | 818 | 182 | 195 | 211 | 188 | 42 |
| Compartidos (1) | 944 | 108 | 145 | 222 | 386 | 83 |
| Establecimientos | 1.775 | 292 | 349 | 435 | 574 | 125 |
| Sedes | 1.509 | 233 | 266 | 385 | 522 | 103 |
| Anexos | 266 | 59 | 83 | 50 | 52 | 22 |
| Núcleos | - | - | - | - | - | - |
| Unidades Educativas | 1.786 | 292 | 351 | 438 | 579 | 126 |
| Alumnos | 380.127 | 33.565 | 38.889 | 94.138 | 190.674 | 22.861 |
| Secciones | 18.404 | 1.878 | 2.104 | 4.611 | 8.625 | 1.186 |
| Independientes | 17.338 | 1.616 | 1.785 | 4.354 | 8.457 | 1.126 |
| Múltiples | 1.066 | 262 | 319 | 257 | 168 | 60 |
| Planta Funcional | Docente | - | - | - | - | - |
| | Horas Cátedra | 31.579 | 2.295 | 3.595 | 6.388 | 16.390 |
| | Cargos | 31.117 | 3.011 | 3.411 | 8.177 | 14.569 |
| | Personas (1) | 31.365 | 2.994 | 3.403 | 8.164 | 14.838 |
| | Auxiliar Docente | - | - | - | - | - |
| | Cargos | 7.647 | 998 | 861 | 2.220 | 3.161 |
| Personas (1) | 7.481 | 976 | 835 | 2.167 | 3.102 | |

(1) En el Total de las variables Compartidos (Edificios) y Personas (Planta Funcional), cada Edificio o Agente se cuenta una sola vez, mientras que en la desagregación, se cuenta en cada una de ellas.

Tabla 5.6.
Educación Común Primaria: Edificios, Establecimientos, Unidades Educativas, Alumnos, Secciones y Planta Funcional por Gestión y Región Provincial. Año 2015

| Variable | Gestión | | | | | | | | | | | |
|---------------------|-------------------|-----------------------------------|-------------------------------|--------------------------------|-------------------------------|--|-------------------|-----------------------------------|-------------------------------|--------------------------------|-------------------------------|--|
| | Estatal | | | | | | Privada | | | | | |
| | Región Provincial | | | | | | Región Provincial | | | | | |
| | Total | Región 1 - Nodo Reconquista | Región 2 - Nodo Rafaela | Región 3 - Nodo Santa Fe | Región 4 - Nodo Rosario | Región 5 - Nodo Venado Tuerto | Total | Región 1 - Nodo Reconquista | Región 2 - Nodo Rafaela | Región 3 - Nodo Santa Fe | Región 4 - Nodo Rosario | Región 5 - Nodo Venado Tuerto |
| Edificios | 1.479 | 266 | 323 | 359 | 422 | 109 | 283 | 24 | 17 | 74 | 152 | 16 |
| Exclusivos | 735 | 173 | 190 | 191 | 146 | 35 | 83 | 9 | 5 | 20 | 42 | 7 |
| Compartidos (1) | 744 | 93 | 133 | 168 | 276 | 74 | 200 | 15 | 12 | 54 | 110 | 9 |
| Establecimientos | 1.491 | 268 | 332 | 360 | 422 | 109 | 284 | 24 | 17 | 75 | 152 | 16 |
| Sedes | 1.234 | 214 | 249 | 313 | 371 | 87 | 275 | 19 | 17 | 72 | 151 | 16 |
| Anexos | 257 | 54 | 83 | 47 | 51 | 22 | 9 | 5 | - | 3 | 1 | - |
| Núcleos | - | - | - | - | - | - | - | - | - | - | - | - |
| Unidades Educativas | 1.502 | 268 | 334 | 363 | 427 | 110 | 284 | 24 | 17 | 75 | 152 | 16 |
| Alumnos | 276.148 | 27.780 | 33.882 | 67.378 | 128.998 | 18.110 | 103.979 | 5.785 | 5.007 | 26.760 | 61.676 | 4.751 |
| Secciones | 14.389 | 1.643 | 1.892 | 3.538 | 6.323 | 993 | 4.015 | 235 | 212 | 1.073 | 2.302 | 193 |
| Independientes | 13.332 | 1.383 | 1.573 | 3.287 | 6.155 | 934 | 4.006 | 233 | 212 | 1.067 | 2.302 | 192 |
| Múltiples | 1.057 | 260 | 319 | 251 | 168 | 59 | 9 | 2 | - | 6 | - | 1 |
| Docente | - | - | - | - | - | - | - | - | - | - | - | - |
| Horas Cátedra | 20.541 | 2.117 | 3.251 | 4.571 | 8.588 | 2.014 | 11.038 | 178 | 344 | 1.817 | 7.802 | 897 |
| Cargos | 23.384 | 2.605 | 2.968 | 6.055 | 10.177 | 1.579 | 7.733 | 406 | 443 | 2.122 | 4.392 | 370 |
| Personas (1) | 23.419 | 2.587 | 2.953 | 6.073 | 10.247 | 1.622 | 8.454 | 444 | 477 | 2.219 | 4.875 | 439 |
| Auxiliar Docente | - | - | - | - | - | - | - | - | - | - | - | - |
| Cargos | 6.477 | 933 | 783 | 1.868 | 2.536 | 357 | 1.170 | 65 | 78 | 352 | 625 | 50 |
| Personas (1) | 6.323 | 911 | 757 | 1.820 | 2.484 | 351 | 1.159 | 65 | 78 | 347 | 619 | 50 |

(1) En el Total de las variables Compartidos (Edificios) y Personas (Planta Funcional), cada Edificio o Agente se cuenta una sola vez, mientras que en la desagregación, se cuenta en cada una de ellas.

Tabla 5.7.
Educación Común Secundaria: Edificios, Establecimientos, Unidades Educativas, Alumnos, Secciones y Planta Funcional por Región Provincial. Año 2015

| Variable | Total | Región Provincial | | | | | |
|-------------------------|------------------|-----------------------------------|-------------------------------|--------------------------------|-------------------------------|--|--------|
| | | Región 1 - Nodo Reconquista | Región 2 - Nodo Rafaela | Región 3 - Nodo Santa Fe | Región 4 - Nodo Rosario | Región 5 - Nodo Venado Tuerto | |
| Edificios | 833 | 99 | 117 | 198 | 360 | 59 | |
| Exclusivos | 277 | 23 | 34 | 69 | 117 | 34 | |
| Compartidos (1) | 556 | 76 | 83 | 129 | 243 | 25 | |
| Establecimientos | 851 | 100 | 118 | 200 | 373 | 60 | |
| Sedes | 745 | 69 | 84 | 190 | 345 | 57 | |
| Anexos | 27 | 11 | 2 | 4 | 8 | 2 | |
| Núcleos | 79 | 20 | 32 | 6 | 20 | 1 | |
| Unidades Educativas (2) | 888 | 103 | 121 | 208 | 390 | 66 | |
| Alumnos | 226.623 | 22.033 | 23.063 | 59.866 | 107.799 | 13.862 | |
| Secciones | 9.807 | 912 | 1.016 | 2.521 | 4.734 | 624 | |
| Independientes | 9.723 | 899 | 971 | 2.514 | 4.716 | 623 | |
| Múltiples | 84 | 13 | 45 | 7 | 18 | 1 | |
| Planta Funcional | Docente | - | - | - | - | - | |
| | Horas Cátedra | 389.303 | 33.888 | 42.574 | 101.039 | 188.620 | 23.182 |
| | Cargos | 9.165 | 651 | 939 | 2.430 | 4.556 | 589 |
| | Personas (1) | 24.797 | 2.012 | 2.662 | 6.642 | 12.106 | 1.609 |
| | Auxiliar Docente | - | - | - | - | - | - |
| | Cargos | 2.470 | 211 | 281 | 716 | 1.081 | 181 |
| Personas (1) | 2.442 | 208 | 278 | 710 | 1.068 | 178 | |

(1) En el Total de las variables Compartidos (Edificios) y Personas (Planta Funcional), cada Edificio o Agente se cuenta una sola vez, mientras que en la desagregación, se cuenta en cada una de ellas.

(2) En el Total del Nivel Secundario se cuenta cada unidad educativa básica por única vez. En la desagregación (orientada y técnica), si el establecimiento ofrece ambas modalidades, se cuenta cada una de ellas.

Tabla 5.8.
Educación Común Secundaria: Edificios, Establecimientos, Unidades Educativas, Alumnos, Secciones y Planta Funcional por Gestión y Región Provincial. Año 2015

| Variable | Gestión | | | | | | | | | | | |
|-------------------------|-------------------|-----------------------------------|-------------------------------|--------------------------------|-------------------------------|--|-------------------|-----------------------------------|-------------------------------|--------------------------------|-------------------------------|--|
| | Estatal | | | | | | Privada | | | | | |
| | Región Provincial | | | | | | Región Provincial | | | | | |
| | Total | Región 1 - Nodo Reconquista | Región 2 - Nodo Rafaela | Región 3 - Nodo Santa Fe | Región 4 - Nodo Rosario | Región 5 - Nodo Venado Tuerto | Total | Región 1 - Nodo Reconquista | Región 2 - Nodo Rafaela | Región 3 - Nodo Santa Fe | Región 4 - Nodo Rosario | Región 5 - Nodo Venado Tuerto |
| Edificios | 538 | 77 | 90 | 122 | 210 | 39 | 296 | 22 | 27 | 76 | 151 | 20 |
| Exclusivos | 184 | 17 | 20 | 50 | 75 | 22 | 93 | 6 | 14 | 19 | 42 | 12 |
| Compartidos (1) | 354 | 60 | 70 | 72 | 135 | 17 | 203 | 16 | 13 | 57 | 109 | 8 |
| Establecimientos | 549 | 79 | 91 | 123 | 217 | 39 | 302 | 21 | 27 | 77 | 156 | 21 |
| Sedes | 446 | 49 | 57 | 114 | 190 | 36 | 299 | 20 | 27 | 76 | 155 | 21 |
| Anexos | 24 | 10 | 2 | 3 | 7 | 2 | 3 | 1 | - | 1 | 1 | - |
| Núcleos | 79 | 20 | 32 | 6 | 20 | 1 | - | - | - | - | - | - |
| Unidades Educativas (2) | 571 | 81 | 93 | 129 | 226 | 42 | 317 | 22 | 28 | 79 | 164 | 24 |
| Alumnos | 154.429 | 16.622 | 18.006 | 41.727 | 68.364 | 9.710 | 72.194 | 5.411 | 5.057 | 18.139 | 39.435 | 4.152 |
| Secciones | 6.916 | 703 | 797 | 1.811 | 3.168 | 437 | 2.891 | 209 | 219 | 710 | 1.566 | 187 |
| Independientes | 6.834 | 690 | 752 | 1.806 | 3.150 | 436 | 2.889 | 209 | 219 | 708 | 1.566 | 187 |
| Múltiples | 82 | 13 | 45 | 5 | 18 | 1 | 2 | - | - | 2 | - | - |
| Docente | - | - | - | - | - | - | - | - | - | - | - | - |
| Horas Cátedra | 272.317 | 25.872 | 33.533 | 70.647 | 125.968 | 16.297 | 116.986 | 8.016 | 9.041 | 30.392 | 62.652 | 6.885 |
| Cargos | 6.701 | 473 | 763 | 1.812 | 3.218 | 435 | 2.464 | 178 | 176 | 618 | 1.338 | 154 |
| Personas (1) | 17.055 | 1.542 | 2.087 | 4.570 | 7.926 | 1.126 | 9.929 | 675 | 805 | 2.602 | 5.261 | 597 |
| Auxiliar Docente | - | - | - | - | - | - | - | - | - | - | - | - |
| Cargos | 1.978 | 174 | 246 | 569 | 845 | 144 | 492 | 37 | 35 | 147 | 236 | 37 |
| Personas (1) | 1.952 | 171 | 243 | 563 | 834 | 141 | 491 | 37 | 35 | 147 | 235 | 37 |

(1) En el Total de las variables Compartidos (Edificios) y Personas (Planta Funcional), cada Edificio o Agente se cuenta una sola vez, mientras que en la desagregación, se cuenta en cada una de ellas.

(2) En el Total del Nivel Secundario se cuenta cada unidad educativa básica por única vez. En la desagregación (orientada y técnica), si el establecimiento ofrece ambas modalidades, se cuenta cada una de ellas.

Tabla 5.9.
Educación Común Secundaria Orientada: Edificios, Establecimientos, Unidades Educativas, Alumnos, Secciones
y Planta Funcional por Región Provincial. Año 2015

| Variable | Total | Región Provincial | | | | |
|-------------------------|---------|-----------------------------------|-------------------------------|--------------------------------|-------------------------------|--|
| | | Región 1 - Nodo Reconquista | Región 2 - Nodo Rafaela | Región 3 - Nodo Santa Fe | Región 4 - Nodo Rosario | Región 5 - Nodo Venado Tuerto |
| Edificios | 670 | 87 | 97 | 152 | 290 | 44 |
| Exclusivos | 168 | 15 | 23 | 36 | 71 | 23 |
| Compartidos (1) | 502 | 72 | 74 | 116 | 219 | 21 |
| Establecimientos | 677 | 86 | 97 | 152 | 297 | 45 |
| Sedes | 573 | 55 | 63 | 142 | 270 | 43 |
| Anexos | 25 | 11 | 2 | 4 | 7 | 1 |
| Núcleos | 79 | 20 | 32 | 6 | 20 | 1 |
| Unidades Educativas (2) | 728 | 92 | 101 | 165 | 319 | 51 |
| Alumnos | 171.694 | 17.586 | 17.215 | 42.897 | 83.429 | 10.567 |
| Secciones | 7.554 | 743 | 778 | 1.882 | 3.671 | 480 |
| Independientes | 7.470 | 730 | 733 | 1.875 | 3.653 | 479 |
| Múltiples | 84 | 13 | 45 | 7 | 18 | 1 |
| Planta Funcional | | | | | | |
| Docente | - | - | - | - | - | - |
| Horas Cátedra | 275.667 | 25.618 | 29.900 | 68.082 | 135.914 | 16.153 |
| Cargos | 4.315 | 344 | 442 | 1.092 | 2.132 | 305 |
| Personas (1) | 18.564 | 1.648 | 1.950 | 4.822 | 9.111 | 1.169 |
| Auxiliar Docente | - | - | - | - | - | - |
| Cargos | 1.412 | 132 | 139 | 375 | 667 | 99 |
| Personas (1) | 1.386 | 130 | 138 | 364 | 656 | 98 |

(1) En el Total de las variables Compartidos (Edificios) y Personas (Planta Funcional), cada Edificio o Agente se cuenta una sola vez, mientras que en la desagregación, se cuenta en cada una de ellas.

(2) En el Total del Nivel Secundario se cuenta cada unidad educativa básica por única vez. En la desagregación (orientada y técnica), si el establecimiento ofrece ambas modalidades, se cuenta cada una de ellas.

Tabla 5.10.
Educación Común Secundaria Orientada: Edificios, Establecimientos, Unidades Educativas, Alumnos, Secciones y Planta Funcional por Gestión y Región Provincial. Año 2015

| Variable | Gestión | | | | | | | | | | | |
|-------------------------|-------------------|-----------------------------------|-------------------------------|--------------------------------|-------------------------------|--|-------------------|-----------------------------------|-------------------------------|--------------------------------|-------------------------------|--|
| | Estatal | | | | | | Privada | | | | | |
| | Región Provincial | | | | | | Región Provincial | | | | | |
| | Total | Región 1 - Nodo Reconquista | Región 2 - Nodo Rafaela | Región 3 - Nodo Santa Fe | Región 4 - Nodo Rosario | Región 5 - Nodo Venado Tuerto | Total | Región 1 - Nodo Reconquista | Región 2 - Nodo Rafaela | Región 3 - Nodo Santa Fe | Región 4 - Nodo Rosario | Región 5 - Nodo Venado Tuerto |
| Edificios | 402 | 65 | 73 | 81 | 156 | 27 | 269 | 22 | 24 | 71 | 135 | 17 |
| Exclusivos | 93 | 9 | 12 | 20 | 39 | 13 | 75 | 6 | 11 | 16 | 32 | 10 |
| Compartidos (1) | 309 | 56 | 61 | 61 | 117 | 14 | 194 | 16 | 13 | 55 | 103 | 7 |
| Establecimientos | 406 | 65 | 73 | 82 | 159 | 27 | 271 | 21 | 24 | 70 | 138 | 18 |
| Sedes | 305 | 35 | 39 | 73 | 133 | 25 | 268 | 20 | 24 | 69 | 137 | 18 |
| Anexos | 22 | 10 | 2 | 3 | 6 | 1 | 3 | 1 | - | 1 | 1 | - |
| Núcleos | 79 | 20 | 32 | 6 | 20 | 1 | - | - | - | - | - | - |
| Unidades Educativas (2) | 434 | 70 | 76 | 89 | 169 | 30 | 294 | 22 | 25 | 76 | 150 | 21 |
| Alumnos | 104.564 | 12.175 | 12.498 | 25.903 | 47.210 | 6.778 | 67.130 | 5.411 | 4.717 | 16.994 | 36.219 | 3.789 |
| Secciones | 4.875 | 534 | 573 | 1.215 | 2.238 | 315 | 2.679 | 209 | 205 | 667 | 1.433 | 165 |
| Independientes | 4.793 | 521 | 528 | 1.210 | 2.220 | 314 | 2.677 | 209 | 205 | 665 | 1.433 | 165 |
| Múltiples | 82 | 13 | 45 | 5 | 18 | 1 | 2 | - | - | 2 | - | - |
| Docente | - | - | - | - | - | - | - | - | - | - | - | - |
| Horas Cátedra | 173.279 | 17.602 | 21.873 | 41.108 | 82.449 | 10.247 | 102.388 | 8.016 | 8.027 | 26.974 | 53.465 | 5.906 |
| Cargos | 2.451 | 166 | 300 | 577 | 1.207 | 201 | 1.864 | 178 | 142 | 515 | 925 | 104 |
| Personas (1) | 11.320 | 1.125 | 1.407 | 2.845 | 5.299 | 752 | 8.682 | 675 | 699 | 2.317 | 4.508 | 491 |
| Auxiliar Docente | - | - | - | - | - | - | - | - | - | - | - | - |
| Cargos | 1.020 | 95 | 117 | 253 | 485 | 70 | 392 | 37 | 22 | 122 | 182 | 29 |
| Personas (1) | 1.003 | 93 | 116 | 250 | 475 | 69 | 383 | 37 | 22 | 114 | 181 | 29 |

(1) En el Total de las variables Compartidos (Edificios) y Personas (Planta Funcional), cada Edificio o Agente se cuenta una sola vez, mientras que en la desagregación, se cuenta en cada una de ellas.

(2) En el Total del Nivel Secundario se cuenta cada unidad educativa básica por única vez. En la desagregación (orientada y técnica), si el establecimiento ofrece ambas modalidades, se cuenta cada una de ellas.

Tabla 5.11.
Educación Común Secundaria Técnica: Edificios, Establecimientos, Unidades Educativas, Alumnos, Secciones y Planta Funcional por Región Provincial. Año 2015

| Variable | Total | Región Provincial | | | | |
|-------------------------|---------|-----------------------------------|-------------------------------|--------------------------------|-------------------------------|--|
| | | Región 1 - Nodo Reconquista | Región 2 - Nodo Rafaela | Región 3 - Nodo Santa Fe | Región 4 - Nodo Rosario | Región 5 - Nodo Venado Tuerto |
| Edificios | 170 | 13 | 21 | 47 | 74 | 15 |
| Exclusivos | 109 | 8 | 11 | 33 | 46 | 11 |
| Compartidos (1) | 61 | 5 | 10 | 14 | 28 | 4 |
| Establecimientos | 174 | 14 | 21 | 48 | 76 | 15 |
| Sedes | 172 | 14 | 21 | 48 | 75 | 14 |
| Anexos | 2 | - | - | 0 | 1 | 1 |
| Núcleos | - | - | - | - | - | - |
| Unidades Educativas (2) | 173 | 14 | 21 | 48 | 75 | 15 |
| Alumnos | 54.929 | 4.447 | 5.848 | 16.969 | 24.370 | 3.295 |
| Secciones | 2.251 | 169 | 238 | 639 | 1.063 | 142 |
| Independientes | 2.251 | 169 | 238 | 639 | 1.063 | 142 |
| Múltiples | - | - | - | - | - | - |
| Docente | - | - | - | - | - | - |
| Horas Cátedra | 113.636 | 8.270 | 12.674 | 32.957 | 52.706 | 7.029 |
| Cargos | 4.850 | 307 | 497 | 1.338 | 2.424 | 284 |
| Personas (1) | 9.231 | 595 | 1.078 | 2.569 | 4.364 | 670 |
| Auxiliar Docente | - | - | - | - | - | - |
| Cargos | 1.058 | 79 | 142 | 341 | 414 | 82 |
| Personas (1) | 954 | 63 | 129 | 314 | 368 | 80 |

(1) En el Total de las variables Compartidos (Edificios) y Personas (Planta Funcional), cada Edificio o Agente se cuenta una sola vez, mientras que en la desagregación, se cuenta en cada una de ellas.

(2) En el Total del Nivel Secundario se cuenta cada unidad educativa básica por única vez. En la desagregación (orientada y técnica), si el establecimiento ofrece ambas modalidades, se cuenta cada una de ellas.

Tabla 5.12.
Educación Común Secundaria Técnica: Edificios, Establecimientos, Unidades Educativas, Alumnos, Secciones y Planta Funcional por Gestión y Región Provincial. Año 2015

| Variable | Gestión | | | | | | | | | | | |
|-------------------------|-------------------|-----------------------------------|-------------------------------|--------------------------------|-------------------------------|--|-------------------|-----------------------------------|-------------------------------|--------------------------------|-------------------------------|--|
| | Estatal | | | | | | Privada | | | | | |
| | Región Provincial | | | | | | Región Provincial | | | | | |
| | Total | Región 1 - Nodo Reconquista | Región 2 - Nodo Rafaela | Región 3 - Nodo Santa Fe | Región 4 - Nodo Rosario | Región 5 - Nodo Venado Tuerto | Total | Región 1 - Nodo Reconquista | Región 2 - Nodo Rafaela | Región 3 - Nodo Santa Fe | Región 4 - Nodo Rosario | Región 5 - Nodo Venado Tuerto |
| Edificios | 141 | 13 | 18 | 41 | 57 | 12 | 29 | - | 3 | 6 | 17 | 3 |
| Exclusivos | 91 | 8 | 8 | 30 | 36 | 9 | 18 | - | 3 | 3 | 10 | 2 |
| Compartidos (1) | 50 | 5 | 10 | 11 | 21 | 3 | 11 | - | - | 3 | 7 | 1 |
| Establecimientos | 143 | 14 | 18 | 41 | 58 | 12 | 31 | - | 3 | 7 | 18 | 3 |
| Sedes | 141 | 14 | 18 | 41 | 57 | 11 | 31 | - | 3 | 7 | 18 | 3 |
| Anexos | 2 | - | - | - | 1 | 1 | - | - | - | - | - | - |
| Núcleos | - | - | - | - | - | - | - | - | - | - | - | - |
| Unidades Educativas (2) | 143 | 14 | 18 | 41 | 58 | 12 | 30 | - | 3 | 7 | 17 | 3 |
| Alumnos | 49.865 | 4.447 | 5.508 | 15.824 | 21.154 | 2.932 | 5.064 | - | 340 | 1.145 | 3.216 | 363 |
| Secciones | 2.041 | 169 | 224 | 596 | 930 | 122 | 210 | - | 14 | 43 | 133 | 20 |
| Independientes | 2.041 | 169 | 224 | 596 | 930 | 122 | 210 | - | 14 | 43 | 133 | 20 |
| Múltiples | - | - | - | - | - | - | - | - | - | - | - | - |
| Docente | - | - | - | - | - | - | - | - | - | - | - | - |
| Horas Cátedra | 99.038 | 8.270 | 11.660 | 29.539 | 43.519 | 6.050 | 14.598 | - | 1.014 | 3.418 | 9.187 | 979 |
| Cargos | 4.250 | 307 | 463 | 1.235 | 2.011 | 234 | 600 | - | 34 | 103 | 413 | 50 |
| Personas (1) | 8.245 | 595 | 971 | 2.405 | 3.755 | 563 | 1.070 | - | 115 | 175 | 671 | 110 |
| Auxiliar Docente | - | - | - | - | - | - | - | - | - | - | - | - |
| Cargos | 958 | 79 | 129 | 316 | 360 | 74 | 100 | - | 13 | 25 | 54 | 8 |
| Personas (1) | 885 | 63 | 116 | 301 | 333 | 72 | 69 | - | 13 | 13 | 35 | 8 |

(1) En el Total de las variables Compartidos (Edificios) y Personas (Planta Funcional), cada Edificio o Agente se cuenta una sola vez, mientras que en la desagregación, se cuenta en cada una de ellas.

(2) En el Total del Nivel Secundario se cuenta cada unidad educativa básica por única vez. En la desagregación (orientada y técnica), si el establecimiento ofrece ambas modalidades, se cuenta cada una de ellas.

Tabla 5.13.
Educación Común Superior: Edificios, Establecimientos, Unidades Educativas, Alumnos, Secciones y Planta Funcional por Región Provincial. Año 2015

| Variable | Total | Región Provincial | | | | |
|---------------------|--------|-----------------------------------|-------------------------------|--------------------------------|-------------------------------|--|
| | | Región 1 - Nodo Reconquista | Región 2 - Nodo Rafaela | Región 3 - Nodo Santa Fe | Región 4 - Nodo Rosario | Región 5 - Nodo Venado Tuerto |
| Edificios | 155 | 13 | 12 | 46 | 78 | 6 |
| Exclusivos | 64 | 3 | 4 | 19 | 37 | 1 |
| Compartidos (1) | 91 | 10 | 8 | 27 | 41 | 5 |
| Establecimientos | 162 | 13 | 12 | 47 | 84 | 6 |
| Sedes | 142 | 12 | 9 | 37 | 78 | 6 |
| Anexos | 20 | 1 | 3 | 10 | 6 | - |
| Núcleos | - | - | - | - | - | - |
| Unidades Educativas | 200 | 15 | 15 | 56 | 102 | 12 |
| Alumnos (2) | 60.355 | 5.138 | 4.036 | 15.996 | 32.257 | 2.928 |
| Secciones | - | - | - | - | - | - |
| Independientes | - | - | - | - | - | - |
| Múltiples | - | - | - | - | - | - |
| Docente | - | - | - | - | - | - |
| Horas Cátedra | 64.953 | 6.235 | 5.401 | 17.612 | 32.007 | 3.698 |
| Cargos | 754 | 55 | 48 | 216 | 407 | 28 |
| Personas (1) | 6.100 | 542 | 475 | 1.635 | 3.140 | 341 |
| Auxiliar Docente | - | - | - | - | - | - |
| Cargos | 275 | 21 | 20 | 105 | 117 | 12 |
| Personas (1) | 273 | 21 | 20 | 104 | 116 | 12 |

(1) En el Total de las variables Compartidos (Edificios) y Personas (Planta Funcional), cada Edificio o Agente se cuenta una sola vez, mientras que en la desagregación, se cuenta en cada una de ellas.

(2) Para el Nivel Superior y Formación Profesional se cuenta cada inscripción a una carrera o curso, pudiendo contarse cada sujeto más de una vez.

Tabla 5.14.
Educación Común Superior: Edificios, Establecimientos, Unidades Educativas, Alumnos, Secciones y Planta Funcional por Gestión y Región Provincial. Año 2015

| Variable | Gestión | | | | | | | | | | | |
|---------------------|-------------------|-----------------------------------|-------------------------------|--------------------------------|-------------------------------|--|-------------------|-----------------------------------|-------------------------------|--------------------------------|-------------------------------|--|
| | Estatal | | | | | | Privada | | | | | |
| | Región Provincial | | | | | | Región Provincial | | | | | |
| | Total | Región 1 - Nodo Reconquista | Región 2 - Nodo Rafaela | Región 3 - Nodo Santa Fe | Región 4 - Nodo Rosario | Región 5 - Nodo Venado Tuerto | Total | Región 1 - Nodo Reconquista | Región 2 - Nodo Rafaela | Región 3 - Nodo Santa Fe | Región 4 - Nodo Rosario | Región 5 - Nodo Venado Tuerto |
| Edificios | 60 | 5 | 6 | 21 | 25 | 3 | 95 | 8 | 6 | 25 | 53 | 3 |
| Exclusivos | 17 | 1 | 3 | 6 | 7 | - | 47 | 2 | 1 | 13 | 30 | 1 |
| Compartidos (1) | 43 | 4 | 3 | 15 | 18 | 3 | 48 | 6 | 5 | 12 | 23 | 2 |
| Establecimientos | 61 | 5 | 6 | 21 | 26 | 3 | 101 | 8 | 6 | 26 | 58 | 3 |
| Sedes | 47 | 4 | 4 | 14 | 22 | 3 | 95 | 8 | 5 | 23 | 56 | 3 |
| Anexos | 14 | 1 | 2 | 7 | 4 | - | 6 | - | 1 | 3 | 2 | - |
| Núcleos | - | - | - | - | - | - | - | - | - | - | - | - |
| Unidades Educativas | 83 | 6 | 8 | 28 | 35 | 6 | 117 | 9 | 7 | 28 | 67 | 6 |
| Alumnos (2) | 40.701 | 3.331 | 3.217 | 11.138 | 21.328 | 1.687 | 19.654 | 1.807 | 819 | 4.858 | 10.929 | 1.241 |
| Secciones | - | - | - | - | - | - | - | - | - | - | - | - |
| Independientes | - | - | - | - | - | - | - | - | - | - | - | - |
| Múltiples | - | - | - | - | - | - | - | - | - | - | - | - |
| Docente | - | - | - | - | - | - | - | - | - | - | - | - |
| Horas Cátedra | 41.508 | 3.602 | 4.142 | 11.230 | 20.206 | 2.328 | 23.445 | 2.633 | 1.259 | 6.382 | 11.801 | 1.370 |
| Cargos | 415 | 22 | 27 | 123 | 230 | 13 | 339 | 33 | 21 | 93 | 177 | 15 |
| Personas (1) | 3.403 | 278 | 310 | 899 | 1.750 | 184 | 2.889 | 278 | 165 | 783 | 1.498 | 169 |
| Auxiliar Docente | - | - | - | - | - | - | - | - | - | - | - | - |
| Cargos | 200 | 11 | 17 | 80 | 83 | 9 | 75 | 10 | 3 | 25 | 34 | 3 |
| Personas (1) | 198 | 11 | 17 | 79 | 82 | 9 | 75 | 10 | 3 | 25 | 34 | 3 |

(1) En el Total de las variables Compartidos (Edificios) y Personas (Planta Funcional), cada Edificio o Agente se cuenta una sola vez, mientras que en la desagregación, se cuenta en cada una de ellas.

(2) Para el Nivel Superior y Formación Profesional se cuenta cada inscripción a una carrera o curso, pudiendo contarse cada sujeto más de una vez.

Tabla 5.15.
Educación Especial: Edificios, Establecimientos, Unidades Educativas, Alumnos, Secciones
y Planta Funcional por Región Provincial. Año 2015

| Variable | Total | Región Provincial | | | | |
|---------------------|-------|-----------------------------------|-------------------------------|--------------------------------|-------------------------------|--|
| | | Región 1 - Nodo Reconquista | Región 2 - Nodo Rafaela | Región 3 - Nodo Santa Fe | Región 4 - Nodo Rosario | Región 5 - Nodo Venado Tuerto |
| Edificios | 138 | 15 | 18 | 31 | 58 | 16 |
| Exclusivos | 114 | 14 | 15 | 28 | 44 | 13 |
| Compartidos (1) | 24 | 1 | 3 | 3 | 14 | 3 |
| Establecimientos | 145 | 15 | 20 | 32 | 62 | 16 |
| Sedes | 143 | 15 | 20 | 30 | 62 | 16 |
| Anexos | 2 | - | - | 2 | - | - |
| Núcleos | - | - | - | - | - | - |
| Unidades Educativas | 242 | 31 | 33 | 45 | 102 | 31 |
| Inicial | 42 | 10 | 8 | 7 | 10 | 7 |
| Primario | 112 | 11 | 16 | 19 | 54 | 12 |
| Post - Pirmario | 88 | 10 | 9 | 19 | 38 | 12 |
| Alumnos | 6.185 | 615 | 790 | 1.647 | 2.524 | 609 |
| Inicial | 221 | 43 | 37 | 85 | 29 | 27 |
| Primario | 3.446 | 308 | 520 | 796 | 1.480 | 342 |
| Post - Primario | 2.518 | 264 | 233 | 766 | 1.015 | 240 |
| Secciones | - | - | - | - | - | - |
| Independientes | - | - | - | - | - | - |
| Múltiples | - | - | - | - | - | - |
| Docente | - | - | - | - | - | - |
| Horas Cátedra | 226 | 56 | 52 | 94 | 24 | - |
| Cargos | 3.004 | 270 | 392 | 836 | 1.216 | 290 |
| Personas (1) | 2.800 | 255 | 368 | 781 | 1.127 | 269 |
| Auxiliar Docente | - | - | - | - | - | - |
| Cargos | 466 | 49 | 62 | 147 | 168 | 40 |
| Personas (1) | 459 | 48 | 59 | 145 | 167 | 40 |

(1) En el Total de las variables Compartidos (Edificios) y Personas (Planta Funcional), cada Edificio o Agente se cuenta una sola vez, mientras que en la desagregación, se cuenta en cada una de ellas.

Tabla 5.16.
Educación Especial: Edificios, Establecimientos, Unidades Educativas, Alumnos, Secciones y Planta Funcional por Gestión y Región Provincial. Año 2015

| Variable | Gestión | | | | | | | | | | | |
|---------------------|---------|-----------------------------------|-------------------------------|--------------------------------|-------------------------------|--|---------|-----------------------------------|-------------------------------|--------------------------------|-------------------------------|--|
| | Estatal | | | | | | Privada | | | | | |
| | Total | Región Provincial | | | | | Total | Región Provincial | | | | |
| | | Región 1 - Nodo Reconquista | Región 2 - Nodo Rafaela | Región 3 - Nodo Santa Fe | Región 4 - Nodo Rosario | Región 5 - Nodo Venado Tuerto | | Región 1 - Nodo Reconquista | Región 2 - Nodo Rafaela | Región 3 - Nodo Santa Fe | Región 4 - Nodo Rosario | Región 5 - Nodo Venado Tuerto |
| Edificios | 112 | 13 | 16 | 27 | 43 | 13 | 26 | 2 | 2 | 4 | 15 | 3 |
| Exclusivos | 91 | 12 | 13 | 24 | 32 | 10 | 23 | 2 | 2 | 4 | 12 | 3 |
| Compartidos (1) | 21 | 1 | 3 | 3 | 11 | 3 | 3 | - | - | - | 3 | - |
| Establecimientos | 118 | 13 | 18 | 28 | 46 | 13 | 27 | 2 | 2 | 4 | 16 | 3 |
| Sedes | 117 | 13 | 18 | 27 | 46 | 13 | 26 | 2 | 2 | 3 | 16 | 3 |
| Anexos | 1 | - | - | 1 | - | - | 1 | - | - | 1 | - | - |
| Núcleos | - | - | - | - | - | - | - | - | - | - | - | - |
| Unidades Educativas | 190 | 25 | 28 | 37 | 76 | 24 | 52 | 6 | 5 | 8 | 26 | 7 |
| Inicial | 31 | 8 | 6 | 5 | 7 | 5 | 11 | 2 | 2 | 2 | 3 | 2 |
| Primario | 89 | 9 | 14 | 17 | 40 | 9 | 23 | 2 | 2 | 2 | 14 | 3 |
| Post - Pirmario | 70 | 8 | 8 | 15 | 29 | 10 | 18 | 2 | 1 | 4 | 9 | 2 |
| Alumnos | 5.141 | 522 | 731 | 1.415 | 1.949 | 524 | 1.044 | 93 | 59 | 232 | 575 | 85 |
| Inicial | 156 | 36 | 29 | 46 | 25 | 20 | 65 | 7 | 8 | 39 | 4 | 7 |
| Primario | 2.861 | 272 | 477 | 682 | 1.142 | 288 | 585 | 36 | 43 | 114 | 338 | 54 |
| Post - Primario | 2.124 | 214 | 225 | 687 | 782 | 216 | 394 | 50 | 8 | 79 | 233 | 24 |
| Secciones | - | - | - | - | - | - | - | - | - | - | - | - |
| Independientes | - | - | - | - | - | - | - | - | - | - | - | - |
| Múltiples | - | - | - | - | - | - | - | - | - | - | - | - |
| Docente | - | - | - | - | - | - | - | - | - | - | - | - |
| Horas Cátedra | 154 | 46 | 52 | 38 | 18 | - | 72 | 10 | - | 56 | 6 | - |
| Cargos | 2.362 | 216 | 347 | 720 | 848 | 231 | 642 | 54 | 45 | 116 | 368 | 59 |
| Personas (1) | 2.221 | 205 | 323 | 675 | 804 | 214 | 601 | 52 | 45 | 109 | 339 | 56 |
| Auxiliar Docente | - | - | - | - | - | - | - | - | - | - | - | - |
| Cargos | 387 | 45 | 56 | 135 | 119 | 32 | 79 | 4 | 6 | 12 | 49 | 8 |
| Personas (1) | 380 | 44 | 53 | 133 | 118 | 32 | 79 | 4 | 6 | 12 | 49 | 8 |

(1) En el Total de las variables Compartidos (Edificios) y Personas (Planta Funcional), cada Edificio o Agente se cuenta una sola vez, mientras que en la desagregación, se cuenta en cada una de ellas.

Tabla 5.17.
Educación Adultos Primaria: Edificios, Establecimientos, Unidades Educativas, Alumnos, Secciones y Planta Funcional por Región Provincial. Año 2015

| Variable | Total | Región Provincial | | | | |
|---------------------|------------------|-----------------------------------|-------------------------------|--------------------------------|-------------------------------|--|
| | | Región 1 - Nodo Reconquista | Región 2 - Nodo Rafaela | Región 3 - Nodo Santa Fe | Región 4 - Nodo Rosario | Región 5 - Nodo Venado Tuerto |
| Edificios | 593 | 94 | 37 | 150 | 270 | 42 |
| Exclusivos | 230 | 54 | 8 | 61 | 95 | 12 |
| Compartidos (1) | 363 | 40 | 29 | 89 | 175 | 30 |
| Establecimientos | 639 | 100 | 37 | 154 | 303 | 45 |
| Sedes | 88 | 8 | 3 | 25 | 44 | 8 |
| Anexos | 551 | 92 | 34 | 129 | 259 | 37 |
| Núcleos | - | - | - | - | - | - |
| Unidades Educativas | 639 | 100 | 37 | 154 | 303 | 45 |
| Alumnos | 14.086 | 1.872 | 749 | 3.649 | 7.000 | 816 |
| Secciones | 1.034 | 222 | 58 | 239 | 465 | 50 |
| Independientes | 497 | 165 | 24 | 90 | 211 | 7 |
| Múltiples | 537 | 57 | 34 | 149 | 254 | 43 |
| Planta Funcional | Docente | - | - | - | - | - |
| | Horas Cátedra | 396 | 26 | 8 | 109 | 224 |
| | Cargos | 1.341 | 169 | 66 | 353 | 687 |
| | Personas (1) | 1.305 | 159 | 62 | 348 | 666 |
| | Auxiliar Docente | - | - | - | - | - |
| | Cargos | 174 | 19 | 6 | 46 | 101 |
| Personas (1) | 166 | 19 | 6 | 43 | 96 | |

(1) En el Total de las variables Compartidos (Edificios) y Personas (Planta Funcional), cada Edificio o Agente se cuenta una sola vez, mientras que en la desagregación, se cuenta en cada una de ellas.

Tabla 5.18.
Educación Adultos Primaria: Edificios, Establecimientos, Unidades Educativas, Alumnos, Secciones y Planta Funcional por Gestión y Región Provincial. Año 2015

| Variable | Gestión | | | | | | | | | | | |
|----------------------------|--------------|-----------------------------------|-------------------------------|--------------------------------|-------------------------------|--|----------|-----------------------------------|-------------------------------|--------------------------------|-------------------------------|--|
| | Estatal | | | | | | Privada | | | | | |
| | Total | Región Provincial | | | | | Total | Región Provincial | | | | |
| | | Región 1 - Nodo Reconquista | Región 2 - Nodo Rafaela | Región 3 - Nodo Santa Fe | Región 4 - Nodo Rosario | Región 5 - Nodo Venado Tuerto | | Región 1 - Nodo Reconquista | Región 2 - Nodo Rafaela | Región 3 - Nodo Santa Fe | Región 4 - Nodo Rosario | Región 5 - Nodo Venado Tuerto |
| Exclusivos | 230 | 54 | 8 | 61 | 95 | 12 | - | - | - | - | - | - |
| Compartidos (1) | 362 | 40 | 29 | 88 | 175 | 30 | 1 | - | - | 1 | - | - |
| Establecimientos | 638 | 100 | 37 | 153 | 303 | 45 | 1 | - | - | 1 | - | - |
| Sedes | 87 | 8 | 3 | 24 | 44 | 8 | 1 | - | - | 1 | - | - |
| Anexos | 551 | 92 | 34 | 129 | 259 | 37 | - | - | - | - | - | - |
| Núcleos | - | - | - | - | - | - | - | - | - | - | - | - |
| Unidades Educativas | 638 | 100 | 37 | 153 | 303 | 45 | 1 | - | - | 1 | - | - |
| Alumnos | 14.061 | 1.872 | 749 | 3.624 | 7.000 | 816 | 25 | - | - | 25 | - | - |
| Secciones | 1.031 | 222 | 58 | 236 | 465 | 50 | 3 | - | - | 3 | - | - |
| Independientes | 495 | 165 | 24 | 88 | 211 | 7 | 2 | - | - | 2 | - | - |
| Múltiples | 536 | 57 | 34 | 148 | 254 | 43 | 1 | - | - | 1 | - | - |
| Planta Funcional | - | - | - | - | - | - | - | - | - | - | - | - |
| Docente | - | - | - | - | - | - | - | - | - | - | - | - |
| Horas Cátedra | 392 | 26 | 8 | 105 | 224 | 29 | 4 | - | - | 4 | - | - |
| Cargos | 1.334 | 169 | 66 | 346 | 687 | 66 | 7 | - | - | 7 | - | - |
| Personas (1) | 1.296 | 159 | 62 | 339 | 666 | 70 | 9 | - | - | 9 | - | - |
| Auxiliar Docente | - | - | - | - | - | - | - | - | - | - | - | - |
| Cargos | 173 | 19 | 6 | 45 | 101 | 2 | 1 | - | - | 1 | - | - |
| Personas (1) | 165 | 19 | 6 | 42 | 96 | 2 | 1 | - | - | 1 | - | - |

(1) En el Total de las variables Compartidos (Edificios) y Personas (Planta Funcional), cada Edificio o Agente se cuenta una sola vez, mientras que en la desagregación, se cuenta en cada una de ellas.

Tabla 5.19.
Educación Adultos Secundaria: Edificios, Establecimientos, Unidades Educativas, Alumnos, Secciones y Planta Funcional por Región Provincial. Año 2015

| Variable | Total | Región Provincial | | | | |
|---------------------|--------|-----------------------------------|-------------------------------|--------------------------------|-------------------------------|--|
| | | Región 1 - Nodo Reconquista | Región 2 - Nodo Rafaela | Región 3 - Nodo Santa Fe | Región 4 - Nodo Rosario | Región 5 - Nodo Venado Tuerto |
| Edificios | 212 | 17 | 25 | 55 | 92 | 23 |
| Exclusivos | 8 | - | 1 | 1 | 5 | 1 |
| Compartidos (1) | 204 | 17 | 24 | 54 | 87 | 22 |
| Establecimientos | 212 | 17 | 26 | 54 | 92 | 23 |
| Sedes | 154 | 15 | 16 | 36 | 72 | 15 |
| Anexos | 58 | 2 | 10 | 18 | 20 | 8 |
| Núcleos | - | - | - | - | - | - |
| Unidades Educativas | 227 | 17 | 27 | 56 | 104 | 23 |
| Alumnos | 26.923 | 2.703 | 2.066 | 7.045 | 13.506 | 1.603 |
| Secciones | 1.021 | 102 | 93 | 263 | 504 | 59 |
| Independientes | 1.020 | 102 | 93 | 263 | 504 | 58 |
| Múltiples | 1 | - | - | - | - | 1 |
| Planta Funcional | - | - | - | - | - | - |
| Docente | - | - | - | - | - | - |
| Horas Cátedra | 17.441 | 1.626 | 1.590 | 4.673 | 8.443 | 1.109 |
| Cargos | 362 | 31 | 38 | 94 | 174 | 25 |
| Personas (1) | 2.138 | 216 | 221 | 557 | 982 | 171 |
| Auxiliar Docente | - | - | - | - | - | - |
| Cargos | 466 | 49 | 62 | 147 | 168 | 40 |
| Personas (1) | 177 | 18 | 20 | 45 | 82 | 12 |

(1) En el Total de las variables Compartidos (Edificios) y Personas (Planta Funcional), cada Edificio o Agente se cuenta una sola vez, mientras que en la desagregación, se cuenta en cada una de ellas.

Tabla 5.20.
Educación Adultos Secundaria: Edificios, Establecimientos, Unidades Educativas, Alumnos, Secciones y Planta Funcional por Gestión y Región Provincial. Año 2015

| Variable | Gestión | | | | | | | | | | | |
|---------------------|-------------------|-----------------------------------|-------------------------------|--------------------------------|-------------------------------|--|-------------------|-----------------------------------|-------------------------------|--------------------------------|-------------------------------|--|
| | Estatal | | | | | | Privada | | | | | |
| | Región Provincial | | | | | | Región Provincial | | | | | |
| | Total | Región 1 - Nodo Reconquista | Región 2 - Nodo Rafaela | Región 3 - Nodo Santa Fe | Región 4 - Nodo Rosario | Región 5 - Nodo Venado Tuerto | Total | Región 1 - Nodo Reconquista | Región 2 - Nodo Rafaela | Región 3 - Nodo Santa Fe | Región 4 - Nodo Rosario | Región 5 - Nodo Venado Tuerto |
| Edificios | 203 | 16 | 25 | 53 | 86 | 23 | 9 | 1 | - | 2 | 6 | - |
| Exclusivos | 4 | - | 1 | 1 | 1 | 1 | 4 | - | - | - | 4 | - |
| Compartidos (1) | 199 | 16 | 24 | 52 | 85 | 22 | 5 | 1 | - | 2 | 2 | - |
| Establecimientos | 203 | 16 | 26 | 52 | 86 | 23 | 9 | 1 | - | 2 | 6 | - |
| Sedes | 148 | 14 | 16 | 36 | 67 | 15 | 6 | 1 | - | - | 5 | - |
| Anexos | 55 | 2 | 10 | 16 | 19 | 8 | 3 | - | - | 2 | 1 | - |
| Núcleos | - | - | - | - | - | - | - | - | - | - | - | - |
| Unidades Educativas | 203 | 16 | 26 | 52 | 86 | 23 | 24 | 1 | 1 | 4 | 18 | - |
| Alumnos | 24.882 | 2.627 | 2.045 | 6.877 | 11.730 | 1.603 | 2.041 | 76 | 21 | 168 | 1.776 | - |
| Secciones | 930 | 100 | 92 | 256 | 423 | 59 | 91 | 2 | 1 | 7 | 81 | - |
| Independientes | 929 | 100 | 92 | 256 | 423 | 58 | 91 | 2 | 1 | 7 | 81 | - |
| Múltiples | 1 | - | - | - | - | 1 | - | - | - | - | - | - |
| Docente | - | - | - | - | - | - | - | - | - | - | - | - |
| Horas Cátedra | 16.426 | 1.582 | 1.590 | 4.581 | 7.564 | 1.109 | 1.015 | 44 | - | 92 | 879 | - |
| Cargos | 341 | 29 | 38 | 94 | 155 | 25 | 21 | 2 | - | - | 19 | - |
| Personas (1) | 2.004 | 208 | 221 | 542 | 871 | 171 | 142 | 8 | - | 15 | 119 | - |
| Auxiliar Docente | - | - | - | - | - | - | - | - | - | - | - | - |
| Cargos | 387 | 45 | 56 | 135 | 119 | 32 | 79 | 4 | 6 | 12 | 49 | 8 |
| Personas (1) | 169 | 17 | 20 | 44 | 76 | 12 | 8 | 1 | - | 1 | 6 | - |

(1) En el Total de las variables Compartidos (Edificios) y Personas (Planta Funcional), cada Edificio o Agente se cuenta una sola vez, mientras que en la desagregación, se cuenta en cada una de ellas.

Tabla 5.21.
Educación Artística Básica: Edificios, Establecimientos, Unidades Educativas, Alumnos, Secciones y Planta Funcional por Región Provincial. Año 2015

| Variable | Total | Región Provincial | | | | |
|---------------------|-------|-----------------------------------|-------------------------------|--------------------------------|-------------------------------|--|
| | | Región 1 - Nodo Reconquista | Región 2 - Nodo Rafaela | Región 3 - Nodo Santa Fe | Región 4 - Nodo Rosario | Región 5 - Nodo Venado Tuerto |
| Edificios | 3 | - | - | 2 | 1 | - |
| Exclusivos | 1 | - | - | 1 | - | - |
| Compartidos (1) | 2 | - | - | 1 | 1 | - |
| Establecimientos | 3 | - | - | 2 | 1 | - |
| Sedes | 3 | - | - | 2 | 1 | - |
| Anexos | - | - | - | - | - | - |
| Núcleos | - | - | - | - | - | - |
| Unidades Educativas | 5 | - | - | 3 | 2 | - |
| Alumnos | 2.012 | - | - | 1.083 | 929 | - |
| Secciones | - | - | - | - | - | - |
| Independientes | - | - | - | - | - | - |
| Múltiples | - | - | - | - | - | - |
| Docente | - | - | - | - | - | - |
| Horas Cátedra | 1.458 | - | - | 584 | 874 | - |
| Cargos | 56 | - | - | 19 | 37 | - |
| Personas (1) | 141 | - | - | 58 | 83 | - |
| Auxiliar Docente | - | - | - | - | - | - |
| Cargos | 21 | - | - | 8 | 13 | - |
| Personas (1) | 20 | - | - | 8 | 12 | - |

Nota: No existe la Oferta Educativa de Gestión Privada. Datos correspondientes a Gestión Estatal.

(1) En el Total de las variables Compartidos (Edificios) y Personas (Planta Funcional), cada Edificio o Agente se cuenta una sola vez, mientras que en la desagregación, se cuenta en cada una de ellas.

Tabla 5.22.
Educación Artística Secundaria: Edificios, Establecimientos, Unidades Educativas, Alumnos, Secciones y Planta Funcional por Región Provincial. Año 2015

| Variable | Total | Región Provincial | | | | |
|---------------------|-------|-----------------------------------|-------------------------------|--------------------------------|-------------------------------|--|
| | | Región 1 - Nodo Reconquista | Región 2 - Nodo Rafaela | Región 3 - Nodo Santa Fe | Región 4 - Nodo Rosario | Región 5 - Nodo Venado Tuerto |
| Edificios | 2 | - | - | 1 | 1 | - |
| Exclusivos | - | - | - | - | - | - |
| Compartidos (1) | 2 | - | - | 1 | 1 | - |
| Establecimientos | 2 | - | - | 1 | 1 | - |
| Sedes | 2 | - | - | 1 | 1 | - |
| Anexos | - | - | - | - | - | - |
| Núcleos | - | - | - | - | - | - |
| Unidades Educativas | 4 | - | - | 2 | 1 | 1 |
| Alumnos | 674 | - | - | 235 | 393 | 46 |
| Secciones | 43 | - | - | 11 | 30 | 2 |
| Independientes | 43 | - | - | 11 | 30 | 2 |
| Múltiples | - | - | - | - | - | - |
| Docente | - | - | - | - | - | - |
| Horas Cátedra | 1.326 | - | - | 395 | 931 | - |
| Cargos | 55 | - | - | 21 | 34 | - |
| Personas (1) | 137 | - | - | 53 | 84 | - |
| Auxiliar Docente | - | - | - | - | - | - |
| Cargos | 16 | - | - | 5 | 11 | - |
| Personas (1) | 15 | - | - | 4 | 11 | - |

Nota: No existe la Oferta Educativa de Gestión Privada. Datos correspondientes a Gestión Estatal.

(1) En el Total de las variables Compartidos (Edificios) y Personas (Planta Funcional), cada Edificio o Agente se cuenta una sola vez, mientras que en la desagregación, se cuenta en cada una de ellas.

Tabla 5.23.
Educación Artística Superior: Edificios, Establecimientos, Unidades Educativas, Alumnos, Secciones y Planta Funcional por Región Provincial. Año 2015

| Variable | Total | Región Provincial | | | | |
|---------------------|-------|-----------------------------------|-------------------------------|--------------------------------|-------------------------------|--|
| | | Región 1 - Nodo Reconquista | Región 2 - Nodo Rafaela | Región 3 - Nodo Santa Fe | Región 4 - Nodo Rosario | Región 5 - Nodo Venado Tuerto |
| Edificios | 7 | 1 | - | 2 | 4 | - |
| Exclusivos | 2 | 1 | - | - | 1 | - |
| Compartidos (1) | 5 | - | - | 2 | 3 | - |
| Establecimientos | 9 | - | 1 | 2 | 6 | - |
| Sedes | 9 | - | 1 | 2 | 6 | - |
| Anexos | - | - | - | - | - | - |
| Núcleos | - | - | - | - | - | - |
| Unidades Educativas | 11 | - | 1 | 3 | 6 | 1 |
| Alumnos (2) | 3.181 | - | 298 | 834 | 1.992 | 57 |
| Secciones | - | - | - | - | - | - |
| Independientes | - | - | - | - | - | - |
| Múltiples | - | - | - | - | - | - |
| Planta Funcional | - | - | - | - | - | - |
| Docente | - | - | - | - | - | - |
| Horas Cátedra | 4.805 | 582 | - | 523 | 3.700 | - |
| Cargos | 72 | 10 | - | 7 | 55 | - |
| Personas (1) | 418 | 37 | - | 68 | 315 | - |
| Auxiliar Docente | - | - | - | - | - | - |
| Cargos | 34 | 3 | - | 3 | 28 | - |
| Personas (1) | 34 | 3 | - | 3 | 28 | - |

Nota: No existe la Oferta Educativa de Gestión Privada. Datos correspondientes a Gestión Estatal.

(1) En el Total de las variables Compartidos (Edificios) y Personas (Planta Funcional), cada Edificio o Agente se cuenta una sola vez, mientras que en la desagregación, se cuenta en cada una de ellas.

(2) Para el Nivel Superior y Formación Profesional se cuenta cada inscripción a una carrera o curso, pudiendo contarse cada sujeto más de una vez.

Tabla 5.24.
Centros de Educación Física: Edificios, Establecimientos, Unidades Educativas, Alumnos, Secciones y Planta Funcional por Región Provincial. Año 2015

| Variable | Total | Región Provincial | | | | |
|---------------------|--------|-----------------------------------|-------------------------------|--------------------------------|-------------------------------|--|
| | | Región 1 - Nodo Reconquista | Región 2 - Nodo Rafaela | Región 3 - Nodo Santa Fe | Región 4 - Nodo Rosario | Región 5 - Nodo Venado Tuerto |
| Edificios | 57 | 6 | 9 | 16 | 22 | 4 |
| Exclusivos | 40 | 3 | 7 | 10 | 17 | 3 |
| Compartidos (1) | 17 | 3 | 2 | 6 | 5 | 1 |
| Establecimientos | 57 | 6 | 9 | 16 | 22 | 4 |
| Sedes | 57 | 6 | 9 | 16 | 22 | 4 |
| Anexos | - | - | - | - | - | - |
| Núcleos | - | - | - | - | - | - |
| Unidades Educativas | 57 | 6 | 9 | 16 | 22 | 4 |
| Alumnos | 97.810 | 8.049 | 18.025 | 31.072 | 34.561 | 6.103 |
| Secciones | - | - | - | - | - | - |
| Independientes | - | - | - | - | - | - |
| Múltiples | - | - | - | - | - | - |
| Docente | - | - | - | - | - | - |
| Horas Cátedra | 481 | 36 | 131 | 189 | 84 | 41 |
| Cargos | 818 | 66 | 122 | 287 | 290 | 53 |
| Personas (1) | 681 | 57 | 96 | 242 | 240 | 48 |
| Auxiliar Docente | - | - | - | - | - | - |
| Cargos | 128 | 8 | 24 | 45 | 32 | 19 |
| Personas (1) | 126 | 8 | 23 | 44 | 32 | 19 |

Nota: No existe la Oferta Educativa de Gestión Privada. Datos correspondientes a Gestión Estatal.

(1) En el Total de las variables Compartidos (Edificios) y Personas (Planta Funcional), cada Edificio o Agente se cuenta una sola vez, mientras que en la desagregación, se cuenta en cada una de ellas.

Tabla 5.25.
Talleres de Educación Manual: Edificios, Establecimientos, Unidades Educativas, Alumnos, Secciones y Planta Funcional por Región Provincial. Año 2015

| Variable | Total | Región Provincial | | | | |
|---------------------|--------|-----------------------------------|-------------------------------|--------------------------------|-------------------------------|--|
| | | Región 1 - Nodo Reconquista | Región 2 - Nodo Rafaela | Región 3 - Nodo Santa Fe | Región 4 - Nodo Rosario | Región 5 - Nodo Venado Tuerto |
| Edificios | 156 | 9 | 14 | 53 | 70 | 10 |
| Exclusivos | 61 | 6 | 4 | 17 | 31 | 3 |
| Compartidos (1) | 95 | 3 | 10 | 36 | 39 | 7 |
| Establecimientos | 156 | 9 | 14 | 53 | 70 | 10 |
| Sedes | 156 | 9 | 14 | 53 | 70 | 10 |
| Anexos | - | - | - | - | - | - |
| Núcleos | - | - | - | - | - | - |
| Unidades Educativas | 156 | 9 | 14 | 53 | 70 | 10 |
| Alumnos | 77.901 | 4.760 | 7.085 | 30.499 | 31.840 | 3.717 |
| Secciones | - | - | - | - | - | - |
| Independientes | - | - | - | - | - | - |
| Múltiples | - | - | - | - | - | - |
| Planta Funcional | - | - | - | - | - | - |
| Docente | - | - | - | - | - | - |
| Horas Cátedra | 4 | - | - | 4 | - | - |
| Cargos | 626 | 35 | 51 | 233 | 276 | 31 |
| Personas (1) | 549 | 29 | 48 | 206 | 241 | 25 |
| Auxiliar Docente | - | - | - | - | - | - |
| Cargos | 99 | 3 | 4 | 40 | 50 | 2 |
| Personas (1) | 95 | 3 | 4 | 38 | 48 | 2 |

Nota: No existe la Oferta Educativa de Gestión Privada. Datos correspondientes a Gestión Estatal.

(1) En el Total de las variables Compartidos (Edificios) y Personas (Planta Funcional), cada Edificio o Agente se cuenta una sola vez, mientras que en la desagregación, se cuenta en cada una de ellas.

Tabla 5.26.
Campamentos: Edificios, Establecimientos, Unidades Educativas, Alumnos, Secciones
y Planta Funcional por Región Provincial. Año 2015

| Variable | Total | Región Provincial | | | | | Región 5 - Nodo Venado Tuerto |
|---------------------|--------|-----------------------------------|-------------------------------|--------------------------------|-------------------------------|---|--|
| | | Región 1 - Nodo Reconquista | Región 2 - Nodo Rafaela | Región 3 - Nodo Santa Fe | Región 4 - Nodo Rosario | | |
| Edificios | 7 | 1 | 1 | 3 | 2 | - | |
| Exclusivos | 7 | 1 | 1 | 3 | 2 | - | |
| Compartidos (1) | - | - | - | - | - | - | |
| Establecimientos | 7 | 1 | 1 | 3 | 2 | - | |
| Sedes | 6 | 1 | 1 | 2 | 2 | - | |
| Anexos | 1 | - | - | 1 | - | - | |
| Núcleos | - | - | - | - | - | - | |
| Unidades Educativas | 7 | 1 | 1 | 3 | 2 | - | |
| Alumnos | 17.069 | 546 | 420 | 9.247 | 6.856 | - | |
| Secciones | - | - | - | - | - | - | |
| Independientes | - | - | - | - | - | - | |
| Múltiples | - | - | - | - | - | - | |
| Docente | - | - | - | - | - | - | |
| Horas Cátedra | 182 | 100 | 16 | 66 | - | - | |
| Cargos | 30 | 2 | 1 | 25 | 2 | - | |
| Personas (1) | 28 | 6 | 1 | 19 | 2 | - | |
| Auxiliar Docente | - | - | - | - | - | - | |
| Cargos | 14 | 3 | 1 | 6 | 4 | - | |
| Personas (1) | 14 | 3 | 1 | 6 | 4 | - | |

Nota: No existe la Oferta Educativa de Gestión Privada. Datos correspondientes a Gestión Estatal.

(1) En el Total de las variables Compartidos (Edificios) y Personas (Planta Funcional), cada Edificio o Agente se cuenta una sola vez, mientras que en la desagregación, se cuenta en cada una de ellas.

Tabla 5.27.
Formación Profesional: Edificios, Establecimientos, Unidades Educativas, Alumnos, Secciones y Planta Funcional por Región Provincial. Año 2015

| Variable | Total | Región Provincial | | | | |
|---------------------|--------|-----------------------------------|-------------------------------|--------------------------------|-------------------------------|--|
| | | Región 1 - Nodo Reconquista | Región 2 - Nodo Rafaela | Región 3 - Nodo Santa Fe | Región 4 - Nodo Rosario | Región 5 - Nodo Venado Tuerto |
| Edificios | 118 | 10 | 8 | 30 | 62 | 8 |
| Exclusivos | 37 | 3 | 4 | 10 | 16 | 4 |
| Compartidos (1) | 81 | 7 | 4 | 20 | 46 | 4 |
| Establecimientos | 123 | 10 | 8 | 31 | 66 | 8 |
| Sedes | 61 | 4 | 6 | 18 | 27 | 6 |
| Anexos | 62 | 6 | 2 | 13 | 39 | 2 |
| Núcleos | - | - | - | - | - | - |
| Unidades Educativas | 255 | 22 | 21 | 86 | 113 | 13 |
| Alumnos (2) | 19.559 | 2.002 | 2.265 | 6.358 | 7.958 | 976 |
| Secciones | - | - | - | - | - | - |
| Independientes | - | - | - | - | - | - |
| Múltiples | - | - | - | - | - | - |
| Docente | - | - | - | - | - | - |
| Horas Cátedra | 1.351 | 146 | 297 | 468 | 385 | 55 |
| Cargos | 398 | 36 | 18 | 117 | 216 | 11 |
| Personas (1) | 433 | 37 | 44 | 119 | 219 | 14 |
| Auxiliar Docente | - | - | - | - | - | - |
| Cargos | 68 | 5 | 4 | 24 | 32 | 3 |
| Personas (1) | 68 | 5 | 4 | 24 | 32 | 3 |

Nota: No existe la Oferta Educativa de Gestión Privada. Datos correspondientes a Gestión Estatal.

(1) En el Total de las variables Compartidos (Edificios) y Personas (Planta Funcional), cada Edificio o Agente se cuenta una sola vez, mientras que en la desagregación, se cuenta en cada una de ellas.

(2) Para el Nivel Superior y Formación Profesional se cuenta cada inscripción a una carrera o curso, pudiendo contarse cada sujeto más de una vez.

Tabla 5.28.
Formación Profesional: Edificios, Establecimientos, Unidades Educativas, Alumnos, Secciones y Planta Funcional por Gestión y Región Provincial. Año 2015

| Variable | Gestión | | | | | | | | | | | |
|---------------------|-------------------|-----------------------------------|-------------------------------|--------------------------------|-------------------------------|--|-------------------|-----------------------------------|-------------------------------|--------------------------------|-------------------------------|--|
| | Estatal | | | | | | Privada | | | | | |
| | Región Provincial | | | | | | Región Provincial | | | | | |
| | Total | Región 1 - Nodo Reconquista | Región 2 - Nodo Rafaela | Región 3 - Nodo Santa Fe | Región 4 - Nodo Rosario | Región 5 - Nodo Venado Tuerto | Total | Región 1 - Nodo Reconquista | Región 2 - Nodo Rafaela | Región 3 - Nodo Santa Fe | Región 4 - Nodo Rosario | Región 5 - Nodo Venado Tuerto |
| Edificios | 103 | 10 | 7 | 22 | 56 | 8 | 15 | - | 1 | 8 | 6 | - |
| Exclusivos | 29 | 3 | 3 | 6 | 13 | 4 | 8 | - | 1 | 4 | 3 | - |
| Compartidos (1) | 74 | 7 | 4 | 16 | 43 | 4 | 7 | - | - | 4 | 3 | - |
| Establecimientos | 108 | 10 | 7 | 23 | 60 | 8 | 15 | - | 1 | 8 | 6 | - |
| Sedes | 50 | 4 | 5 | 12 | 23 | 6 | 11 | - | 1 | 6 | 4 | - |
| Anexos | 58 | 6 | 2 | 11 | 37 | 2 | 4 | - | - | 2 | 2 | - |
| Núcleos | - | - | - | - | - | - | - | - | - | - | - | - |
| Unidades Educativas | 231 | 22 | 20 | 74 | 103 | 12 | 24 | - | 1 | 12 | 10 | 1 |
| Alumnos (2) | 17.820 | 2.002 | 2.170 | 5.477 | 7.223 | 948 | 1.739 | - | 95 | 881 | 735 | 28 |
| Secciones | - | - | - | - | - | - | - | - | - | - | - | - |
| Independientes | - | - | - | - | - | - | - | - | - | - | - | - |
| Múltiples | - | - | - | - | - | - | - | - | - | - | - | - |
| Docente | - | - | - | - | - | - | - | - | - | - | - | - |
| Horas Cátedra | 785 | 146 | 297 | 111 | 176 | 55 | 566 | - | - | 357 | 209 | - |
| Cargos | 328 | 36 | 18 | 78 | 185 | 11 | 70 | - | - | 39 | 31 | - |
| Personas (1) | 321 | 37 | 44 | 59 | 167 | 14 | 114 | - | - | 61 | 53 | - |
| Auxiliar Docente | - | - | - | - | - | - | - | - | - | - | - | - |
| Cargos | 45 | 5 | 4 | 9 | 24 | 3 | 23 | - | - | 15 | 8 | - |
| Personas (1) | 45 | 5 | 4 | 9 | 24 | 3 | 23 | - | - | 15 | 8 | - |

(1) En el Total de las variables Compartidos (Edificios) y Personas (Planta Funcional), cada Edificio o Agente se cuenta una sola vez, mientras que en la desagregación, se cuenta en cada una de ellas.

(2) Para el Nivel Superior y Formación Profesional se cuenta cada inscripción a una carrera o curso, pudiendo contarse cada sujeto más de una vez.

Tabla 5.29.
Estimulación Temprana: Edificios, Establecimientos, Unidades Educativas, Alumnos, Secciones y Planta Funcional por Región Provincial. Año 2015

| Variable | Total | Región Provincial | | | | |
|---------------------|-------|-----------------------------------|-------------------------------|--------------------------------|-------------------------------|--|
| | | Región 1 - Nodo Reconquista | Región 2 - Nodo Rafaela | Región 3 - Nodo Santa Fe | Región 4 - Nodo Rosario | Región 5 - Nodo Venado Tuerto |
| Edificios | 43 | 9 | 6 | 6 | 17 | 5 |
| Exclusivos | 37 | 9 | 5 | 6 | 13 | 4 |
| Compartidos (1) | 6 | - | 1 | - | 4 | 1 |
| Establecimientos | - | - | - | - | - | - |
| Sedes | - | - | - | - | - | - |
| Anexos | - | - | - | - | - | - |
| Núcleos | - | - | - | - | - | - |
| Unidades Educativas | 43 | 9 | 6 | 6 | 17 | 5 |
| Alumnos | 709 | 112 | 58 | 149 | 305 | 85 |
| Secciones | - | - | - | - | - | - |
| Independientes | - | - | - | - | - | - |
| Múltiples | - | - | - | - | - | - |
| Planta Funcional | - | - | - | - | - | - |
| Docente | - | - | - | - | - | - |
| Horas Cátedra | - | - | - | - | - | - |
| Cargos | - | - | - | - | - | - |
| Personas (1) | - | - | - | - | - | - |
| Auxiliar Docente | - | - | - | - | - | - |
| Cargos | - | - | - | - | - | - |
| Personas (1) | - | - | - | - | - | - |

(1) En el Total de las variables Compartidos (Edificios) y Personas (Planta Funcional), cada Edificio o Agente se cuenta una sola vez, mientras que en la desagregación, se cuenta en cada una de ellas.

Tabla 5.30.
Estimulación Temprana: Edificios, Establecimientos, Unidades Educativas, Alumnos, Secciones y Planta Funcional por Gestión y Región Provincial. Año 2015

| Variable | Gestión | | | | | | | | | | | |
|---------------------|-------------------|-----------------------------------|-------------------------------|--------------------------------|-------------------------------|--|-------------------|-----------------------------------|-------------------------------|--------------------------------|-------------------------------|--|
| | Estatal | | | | | | Privada | | | | | |
| | Región Provincial | | | | | | Región Provincial | | | | | |
| | Total | Región 1 - Nodo Reconquista | Región 2 - Nodo Rafaela | Región 3 - Nodo Santa Fe | Región 4 - Nodo Rosario | Región 5 - Nodo Venado Tuerto | Total | Región 1 - Nodo Reconquista | Región 2 - Nodo Rafaela | Región 3 - Nodo Santa Fe | Región 4 - Nodo Rosario | Región 5 - Nodo Venado Tuerto |
| Edificios | 35 | 7 | 4 | 5 | 15 | 4 | 8 | 2 | 2 | 1 | 2 | 1 |
| Exclusivos | 30 | 7 | 3 | 5 | 12 | 3 | 7 | 2 | 2 | 1 | 1 | 1 |
| Compartidos (1) | 5 | - | 1 | - | 3 | 1 | 1 | - | - | - | 1 | - |
| Establecimientos | - | - | - | - | - | - | - | - | - | - | - | - |
| Sedes | - | - | - | - | - | - | - | - | - | - | - | - |
| Anexos | - | - | - | - | - | - | - | - | - | - | - | - |
| Núcleos | - | - | - | - | - | - | - | - | - | - | - | - |
| Unidades Educativas | 35 | 7 | 4 | 5 | 15 | 4 | 8 | 2 | 2 | 1 | 2 | 1 |
| Alumnos | 653 | 91 | 39 | 145 | 296 | 82 | 56 | 21 | 19 | 4 | 9 | 3 |
| Secciones | - | - | - | - | - | - | - | - | - | - | - | - |
| Independientes | - | - | - | - | - | - | - | - | - | - | - | - |
| Múltiples | - | - | - | - | - | - | - | - | - | - | - | - |
| Docente | - | - | - | - | - | - | - | - | - | - | - | - |
| Horas Cátedra | - | - | - | - | - | - | - | - | - | - | - | - |
| Cargos | - | - | - | - | - | - | - | - | - | - | - | - |
| Personas (1) | - | - | - | - | - | - | - | - | - | - | - | - |
| Auxiliar Docente | - | - | - | - | - | - | - | - | - | - | - | - |
| Cargos | - | - | - | - | - | - | - | - | - | - | - | - |
| Personas (1) | - | - | - | - | - | - | - | - | - | - | - | - |

(1) En el Total de las variables Compartidos (Edificios) y Personas (Planta Funcional), cada Edificio o Agente se cuenta una sola vez, mientras que en la desagregación, se cuenta en cada una de ellas.

Tabla 5.31.
Integración: Edificios, Establecimientos, Unidades Educativas, Alumnos, Secciones
y Planta Funcional por Región Provincial. Año 2015

| Variable | Total | Región Provincial | | | | |
|---------------------|-------|-----------------------------------|-------------------------------|--------------------------------|-------------------------------|--|
| | | Región 1 - Nodo Reconquista | Región 2 - Nodo Rafaela | Región 3 - Nodo Santa Fe | Región 4 - Nodo Rosario | Región 5 - Nodo Venado Tuerto |
| Edificios | 133 | 15 | 18 | 29 | 55 | 16 |
| Exclusivos | 110 | 14 | 15 | 26 | 42 | 13 |
| Compartidos (1) | 23 | 1 | 3 | 3 | 13 | 3 |
| Establecimientos | - | - | - | - | - | - |
| Sedes | - | - | - | - | - | - |
| Anexos | - | - | - | - | - | - |
| Núcleos | - | - | - | - | - | - |
| Unidades Educativas | 140 | 15 | 20 | 30 | 59 | 16 |
| Alumnos | 6.885 | 657 | 1.117 | 1.606 | 2.782 | 723 |
| Secciones | - | - | - | - | - | - |
| Independientes | - | - | - | - | - | - |
| Múltiples | - | - | - | - | - | - |
| Planta Funcional | - | - | - | - | - | - |
| Docente | - | - | - | - | - | - |
| Horas Cátedra | - | - | - | - | - | - |
| Cargos | - | - | - | - | - | - |
| Personas (1) | - | - | - | - | - | - |
| Auxiliar Docente | - | - | - | - | - | - |
| Cargos | - | - | - | - | - | - |
| Personas (1) | - | - | - | - | - | - |

(1) En el Total de las variables Compartidos (Edificios) y Personas (Planta Funcional), cada Edificio o Agente se cuenta una sola vez, mientras que en la desagregación, se cuenta en cada una de ellas.

Tabla 5.32.
Integración: Edificios, Establecimientos, Unidades Educativas, Alumnos, Secciones y Planta Funcional por Gestión y Región Provincial. Año 2015

| Variable | Gestión | | | | | | | | | | | |
|---------------------|-------------------|-----------------------------------|-------------------------------|--------------------------------|-------------------------------|--|-------------------|-----------------------------------|-------------------------------|--------------------------------|-------------------------------|--|
| | Estatal | | | | | | Privada | | | | | |
| | Región Provincial | | | | | | Región Provincial | | | | | |
| | Total | Región 1 - Nodo Reconquista | Región 2 - Nodo Rafaela | Región 3 - Nodo Santa Fe | Región 4 - Nodo Rosario | Región 5 - Nodo Venado Tuerto | Total | Región 1 - Nodo Reconquista | Región 2 - Nodo Rafaela | Región 3 - Nodo Santa Fe | Región 4 - Nodo Rosario | Región 5 - Nodo Venado Tuerto |
| Edificios | 108 | 13 | 16 | 25 | 41 | 13 | 25 | 2 | 2 | 4 | 14 | 3 |
| Exclusivos | 88 | 12 | 13 | 22 | 31 | 10 | 22 | 2 | 2 | 4 | 11 | 3 |
| Compartidos (1) | 20 | 1 | 3 | 3 | 10 | 3 | 3 | - | - | - | 3 | - |
| Establecimientos | - | - | - | - | - | - | - | - | - | - | - | - |
| Sedes | - | - | - | - | - | - | - | - | - | - | - | - |
| Anexos | - | - | - | - | - | - | - | - | - | - | - | - |
| Núcleos | - | - | - | - | - | - | - | - | - | - | - | - |
| Unidades Educativas | 114 | 13 | 18 | 26 | 44 | 13 | 26 | 2 | 2 | 4 | 15 | 3 |
| Alumnos | 5.874 | 590 | 1.042 | 1.488 | 2.186 | 568 | 1.011 | 67 | 75 | 118 | 596 | 155 |
| Secciones | - | - | - | - | - | - | - | - | - | - | - | - |
| Independientes | - | - | - | - | - | - | - | - | - | - | - | - |
| Múltiples | - | - | - | - | - | - | - | - | - | - | - | - |
| Docente | - | - | - | - | - | - | - | - | - | - | - | - |
| Horas Cátedra | - | - | - | - | - | - | - | - | - | - | - | - |
| Cargos | - | - | - | - | - | - | - | - | - | - | - | - |
| Personas (1) | - | - | - | - | - | - | - | - | - | - | - | - |
| Auxiliar Docente | - | - | - | - | - | - | - | - | - | - | - | - |
| Cargos | - | - | - | - | - | - | - | - | - | - | - | - |
| Personas (1) | - | - | - | - | - | - | - | - | - | - | - | - |

(1) En el Total de las variables Compartidos (Edificios) y Personas (Planta Funcional), cada Edificio o Agente se cuenta una sola vez, mientras que en la desagregación, se cuenta en cada una de ellas.

Tabla 5.33.
Taller de Nivel Primario: Edificios, Establecimientos, Unidades Educativas, Alumnos, Secciones y Planta Funcional por Región Provincial. Año 2015

| Variable | Total | Región Provincial | | | | |
|---------------------|-------|-----------------------------------|-------------------------------|--------------------------------|-------------------------------|--|
| | | Región 1 - Nodo Reconquista | Región 2 - Nodo Rafaela | Región 3 - Nodo Santa Fe | Región 4 - Nodo Rosario | Región 5 - Nodo Venado Tuerto |
| Edificios | 54 | 4 | 8 | 12 | 25 | 5 |
| Exclusivos | 43 | 4 | 6 | 10 | 18 | 5 |
| Compartidos (1) | 11 | - | 2 | 2 | 7 | - |
| Establecimientos | - | - | - | - | - | - |
| Sedes | - | - | - | - | - | - |
| Anexos | - | - | - | - | - | - |
| Núcleos | - | - | - | - | - | - |
| Unidades Educativas | 54 | 4 | 8 | 12 | 25 | 5 |
| Alumnos | 1.042 | 153 | 114 | 268 | 413 | 94 |
| Secciones | - | - | - | - | - | - |
| Independientes | - | - | - | - | - | - |
| Múltiples | - | - | - | - | - | - |
| Planta Funcional | - | - | - | - | - | - |
| Docente | - | - | - | - | - | - |
| Horas Cátedra | - | - | - | - | - | - |
| Cargos | - | - | - | - | - | - |
| Personas (1) | - | - | - | - | - | - |
| Auxiliar Docente | - | - | - | - | - | - |
| Cargos | - | - | - | - | - | - |
| Personas (1) | - | - | - | - | - | - |

(1) En el Total de las variables Compartidos (Edificios) y Personas (Planta Funcional), cada Edificio o Agente se cuenta una sola vez, mientras que en la desagregación, se cuenta en cada una de ellas.

Tabla 5.34.
Taller de Nivel Primario: Edificios, Establecimientos, Unidades Educativas, Alumnos, Secciones y Planta Funcional por Gestión y Región Provincial. Año 2015

| Variable | Gestión | | | | | | | | | | | |
|---------------------|-------------------|-----------------------------------|-------------------------------|--------------------------------|-------------------------------|--|-------------------|-----------------------------------|-------------------------------|--------------------------------|-------------------------------|--|
| | Estatal | | | | | | Privada | | | | | |
| | Región Provincial | | | | | | Región Provincial | | | | | |
| | Total | Región 1 - Nodo Reconquista | Región 2 - Nodo Rafaela | Región 3 - Nodo Santa Fe | Región 4 - Nodo Rosario | Región 5 - Nodo Venado Tuerto | Total | Región 1 - Nodo Reconquista | Región 2 - Nodo Rafaela | Región 3 - Nodo Santa Fe | Región 4 - Nodo Rosario | Región 5 - Nodo Venado Tuerto |
| Edificios | 44 | 4 | 7 | 10 | 19 | 4 | 10 | - | 1 | 2 | 6 | 1 |
| Exclusivos | 35 | 4 | 5 | 8 | 14 | 4 | 8 | - | 1 | 2 | 4 | 1 |
| Compartidos (1) | 9 | - | 2 | 2 | 5 | - | 2 | - | - | - | 2 | - |
| Establecimientos | - | - | - | - | - | - | - | - | - | - | - | - |
| Sedes | - | - | - | - | - | - | - | - | - | - | - | - |
| Anexos | - | - | - | - | - | - | - | - | - | - | - | - |
| Núcleos | - | - | - | - | - | - | - | - | - | - | - | - |
| Unidades Educativas | 44 | 4 | 7 | 10 | 19 | 4 | 10 | - | 1 | 2 | 6 | 1 |
| Alumnos | 874 | 153 | 110 | 243 | 284 | 84 | 168 | - | 4 | 25 | 129 | 10 |
| Secciones | - | - | - | - | - | - | - | - | - | - | - | - |
| Independientes | - | - | - | - | - | - | - | - | - | - | - | - |
| Múltiples | - | - | - | - | - | - | - | - | - | - | - | - |
| Docente | - | - | - | - | - | - | - | - | - | - | - | - |
| Horas Cátedra | - | - | - | - | - | - | - | - | - | - | - | - |
| Cargos | - | - | - | - | - | - | - | - | - | - | - | - |
| Personas (1) | - | - | - | - | - | - | - | - | - | - | - | - |
| Auxiliar Docente | - | - | - | - | - | - | - | - | - | - | - | - |
| Cargos | - | - | - | - | - | - | - | - | - | - | - | - |
| Personas (1) | - | - | - | - | - | - | - | - | - | - | - | - |

(1) En el Total de las variables Compartidos (Edificios) y Personas (Planta Funcional), cada Edificio o Agente se cuenta una sola vez, mientras que en la desagregación, se cuenta en cada una de ellas.



6. Totales por Año de Estudio (Educación Común)

Tabla 6.1.
Educación Inicial: Alumnos y Secciones por Año de Estudio, Gestión, Región y Zona Educativa. Año 2015

| Variable | Total Provincial | | | Región Educativa | | | | | | | | | Zona Educativa | |
|----------------|------------------|---------|---------|------------------|-------|-------|--------|-------|--------|-------|-------|-------|----------------|--------|
| | Total | Gestión | | I | II | III | IV | V | VI | VII | VIII | IX | Norte | Sur |
| | | Estatal | Privada | | | | | | | | | | | |
| Alumnos | 110.975 | 73.730 | 37.245 | 1.183 | 7.409 | 6.732 | 16.412 | 6.650 | 25.314 | 5.333 | 2.260 | 2.437 | 14.795 | 22.450 |
| Lactantes | 17 | 15 | 2 | - | - | - | 10 | - | 5 | - | - | - | - | 2 |
| Deambuladores | 244 | 75 | 169 | - | - | - | 51 | - | 24 | - | - | - | 149 | 20 |
| Sala de 2 años | 1.832 | 425 | 1.407 | - | - | 30 | 107 | 56 | 42 | 80 | 26 | 84 | 553 | 854 |
| Sala de 3 años | 13.147 | 6.212 | 6.935 | 193 | 617 | 646 | 1.582 | 1.067 | 686 | 778 | 266 | 377 | 3.296 | 3.639 |
| Sala de 4 años | 43.469 | 30.011 | 13.458 | 446 | 3.110 | 2.759 | 6.827 | 2.774 | 9.994 | 2.142 | 985 | 974 | 5.310 | 8.148 |
| Sala de 5 años | 52.266 | 36.992 | 15.274 | 544 | 3.682 | 3.297 | 7.835 | 2.753 | 14.563 | 2.333 | 983 | 1.002 | 5.487 | 9.787 |
| Secciones | 5.488 | 3.852 | 1.636 | 84 | 445 | 356 | 873 | 326 | 1.170 | 289 | 141 | 168 | 676 | 960 |
| Lactantes | 3 | 3 | - | - | - | - | 1 | - | 2 | - | - | - | - | - |
| Deambuladores | 17 | 5 | 12 | - | - | - | 4 | - | 1 | - | - | - | 11 | 1 |
| Sala de 2 años | 112 | 22 | 90 | - | - | 2 | 7 | 2 | 3 | 5 | 2 | 1 | 34 | 56 |
| Sala de 3 años | 621 | 282 | 339 | 12 | 26 | 29 | 79 | 43 | 33 | 36 | 11 | 13 | 161 | 178 |
| Sala de 4 años | 1.814 | 1.262 | 552 | 21 | 125 | 107 | 300 | 113 | 411 | 96 | 48 | 41 | 217 | 335 |
| Sala de 5 años | 2.242 | 1.631 | 611 | 29 | 167 | 133 | 340 | 127 | 624 | 109 | 52 | 50 | 224 | 387 |
| Múltiples | 679 | 647 | 32 | 22 | 127 | 85 | 142 | 41 | 96 | 43 | 28 | 63 | 29 | 3 |

Tabla 6.2.
Educación Primaria: Alumnos y Secciones por Año de Estudio, Gestión, Región y Zona Educativa. Año 2015

| Variable | Total Provincial | | | Región Educativa | | | | | | | | | Zona Educativa | |
|-----------|------------------|---------|---------|------------------|--------|--------|--------|--------|---------|--------|-------|-------|----------------|--------|
| | Total | Gestión | | I | II | III | IV | V | VI | VII | VIII | IX | Norte | Sur |
| | | Estatad | Privada | | | | | | | | | | | |
| Alumnos | 380.127 | 276.148 | 103.979 | 4.161 | 27.745 | 23.408 | 61.365 | 20.201 | 106.048 | 17.237 | 8.309 | 7.674 | 37.801 | 66.178 |
| 1ero | 57.358 | 41.865 | 15.493 | 508 | 3.675 | 3.286 | 8.447 | 2.912 | 18.601 | 2.344 | 1.118 | 974 | 5.467 | 10.026 |
| 2do | 54.470 | 39.340 | 15.130 | 597 | 3.688 | 3.255 | 8.120 | 2.917 | 16.131 | 2.365 | 1.195 | 1.072 | 5.369 | 9.761 |
| 3ro | 52.508 | 37.663 | 14.845 | 566 | 3.656 | 3.194 | 8.347 | 2.731 | 14.595 | 2.394 | 1.158 | 1.022 | 5.296 | 9.549 |
| 4to | 52.844 | 37.954 | 14.890 | 555 | 3.783 | 3.369 | 8.351 | 2.829 | 14.389 | 2.502 | 1.136 | 1.040 | 5.373 | 9.517 |
| 5to | 54.512 | 39.637 | 14.875 | 663 | 4.147 | 3.473 | 9.145 | 2.974 | 14.434 | 2.459 | 1.215 | 1.127 | 5.547 | 9.328 |
| 6to | 54.757 | 40.284 | 14.473 | 631 | 4.424 | 3.355 | 9.593 | 2.915 | 14.194 | 2.649 | 1.281 | 1.242 | 5.319 | 9.154 |
| 7mo | 53.678 | 39.405 | 14.273 | 641 | 4.372 | 3.476 | 9.362 | 2.923 | 13.704 | 2.524 | 1.206 | 1.197 | 5.430 | 8.843 |
| Secciones | 18.404 | 14.389 | 4.015 | 300 | 1.638 | 1.143 | 3.228 | 1.092 | 5.099 | 935 | 458 | 496 | 1.534 | 2.481 |
| 1ero | 2.658 | 2.060 | 598 | 29 | 197 | 148 | 439 | 154 | 851 | 130 | 60 | 52 | 226 | 372 |
| 2do | 2.504 | 1.921 | 583 | 33 | 188 | 141 | 426 | 151 | 752 | 122 | 58 | 50 | 217 | 366 |
| 3ro | 2.419 | 1.843 | 576 | 32 | 182 | 138 | 421 | 144 | 686 | 126 | 60 | 54 | 220 | 356 |
| 4to | 2.433 | 1.861 | 572 | 33 | 198 | 144 | 421 | 143 | 685 | 126 | 60 | 51 | 216 | 356 |
| 5to | 2.429 | 1.864 | 565 | 35 | 200 | 143 | 436 | 145 | 677 | 119 | 57 | 52 | 216 | 349 |
| 6to | 2.433 | 1.879 | 554 | 31 | 213 | 137 | 443 | 146 | 668 | 128 | 60 | 53 | 213 | 341 |
| 7mo | 2.462 | 1.904 | 558 | 35 | 204 | 144 | 444 | 148 | 691 | 126 | 56 | 56 | 218 | 340 |
| Múltiples | 1.066 | 1.057 | 9 | 72 | 256 | 148 | 198 | 61 | 89 | 58 | 47 | 128 | 8 | 1 |

Tabla 6.3.
Educación Secundaria: Alumnos y Secciones por Año de Estudio, Gestión, Región y Zona Educativa. Año 2015

| Variable | Total Provincial | | | Región Educativa | | | | | | | | | Zona Educativa | |
|-----------|------------------|---------|---------|------------------|--------|--------|--------|--------|--------|-------|-------|-------|----------------|--------|
| | Total | Gestión | | I | II | III | IV | V | VI | VII | VIII | IX | Norte | Sur |
| | | Estatal | Privada | | | | | | | | | | | |
| Alumnos | 226.623 | 154.429 | 72.194 | 2.479 | 16.622 | 12.016 | 38.808 | 10.972 | 56.333 | 9.396 | 3.307 | 4.496 | 29.171 | 43.023 |
| 1ero | 63.312 | 46.272 | 17.040 | 811 | 5.069 | 3.496 | 11.129 | 3.139 | 17.521 | 2.671 | 1.046 | 1.390 | 7.002 | 10.038 |
| 2do | 52.901 | 36.752 | 16.149 | 576 | 4.131 | 2.857 | 9.183 | 2.560 | 13.451 | 2.180 | 738 | 1.076 | 6.471 | 9.678 |
| 3ro | 44.357 | 29.674 | 14.683 | 489 | 3.219 | 2.283 | 7.463 | 2.070 | 10.756 | 1.890 | 662 | 842 | 5.825 | 8.858 |
| 4to | 33.893 | 21.320 | 12.573 | 347 | 2.296 | 1.677 | 5.470 | 1.598 | 7.436 | 1.397 | 458 | 641 | 5.034 | 7.539 |
| 5to | 28.765 | 17.247 | 11.518 | 247 | 1.647 | 1.445 | 4.590 | 1.406 | 5.913 | 1.165 | 361 | 473 | 4.768 | 6.750 |
| 6to | 3.395 | 3.164 | 231 | 9 | 260 | 258 | 973 | 199 | 1.256 | 93 | 42 | 74 | 71 | 160 |
| Secciones | 9.807 | 6.916 | 2.891 | 113 | 703 | 502 | 1.674 | 547 | 2.570 | 418 | 167 | 222 | 1.164 | 1.727 |
| 1ero | 2.317 | 1.711 | 606 | 33 | 181 | 115 | 409 | 131 | 656 | 105 | 40 | 41 | 253 | 353 |
| 2do | 2.035 | 1.452 | 583 | 22 | 153 | 100 | 351 | 114 | 551 | 90 | 36 | 35 | 237 | 346 |
| 3ro | 1.859 | 1.285 | 574 | 20 | 135 | 92 | 315 | 103 | 473 | 78 | 30 | 39 | 229 | 345 |
| 4to | 1.683 | 1.125 | 558 | 17 | 107 | 86 | 279 | 91 | 411 | 71 | 29 | 34 | 220 | 338 |
| 5to | 1.617 | 1.066 | 551 | 17 | 102 | 81 | 267 | 91 | 380 | 69 | 28 | 31 | 217 | 334 |
| 6to | 212 | 195 | 17 | 1 | 12 | 17 | 53 | 11 | 87 | 4 | 4 | 6 | 6 | 11 |
| Múltiples | 84 | 82 | 2 | 3 | 13 | 11 | - | 6 | 12 | 1 | - | 36 | 2 | - |

Tabla 6.4.
Educación Secundaria Orientada: Alumnos y Secciones por Año de Estudio, Gestión, Región y Zona Educativa. Año 2015

| Variable | Total Provincial | | | Región Educativa | | | | | | | | | Zona Educativa | |
|-----------|------------------|---------|---------|------------------|--------|-------|--------|-------|--------|-------|-------|-------|----------------|--------|
| | Total | Gestión | | I | II | III | IV | V | VI | VII | VIII | IX | Norte | Sur |
| | | Estatal | Privada | | | | | | | | | | | |
| Alumnos | 171.694 | 104.564 | 67.130 | 1.791 | 12.175 | 7.964 | 24.520 | 8.320 | 38.184 | 6.553 | 2.255 | 2.802 | 27.686 | 39.444 |
| 1ero | 46.535 | 30.761 | 15.774 | 537 | 3.656 | 2.240 | 6.891 | 2.334 | 11.895 | 1.724 | 716 | 768 | 6.632 | 9.142 |
| 2do | 40.147 | 25.118 | 15.029 | 412 | 3.065 | 1.843 | 5.906 | 1.979 | 9.258 | 1.486 | 512 | 657 | 6.131 | 8.898 |
| 3ro | 34.362 | 20.648 | 13.714 | 387 | 2.454 | 1.578 | 4.753 | 1.593 | 7.497 | 1.381 | 445 | 560 | 5.526 | 8.188 |
| 4to | 26.901 | 15.178 | 11.723 | 265 | 1.751 | 1.195 | 3.702 | 1.254 | 5.224 | 1.038 | 319 | 430 | 4.779 | 6.944 |
| 5to | 23.138 | 12.296 | 10.842 | 190 | 1.225 | 1.041 | 3.074 | 1.115 | 4.126 | 924 | 263 | 338 | 4.585 | 6.257 |
| 6to | 611 | 563 | 48 | - | 24 | 67 | 194 | 45 | 184 | - | - | 49 | 33 | 15 |
| Secciones | 7.554 | 4.875 | 2.679 | 82 | 534 | 362 | 1.133 | 426 | 1.774 | 303 | 116 | 145 | 1.107 | 1.572 |
| 1ero | 1.693 | 1.135 | 558 | 20 | 136 | 74 | 256 | 92 | 439 | 72 | 26 | 20 | 240 | 318 |
| 2do | 1.530 | 993 | 537 | 15 | 115 | 66 | 229 | 85 | 378 | 62 | 25 | 18 | 225 | 312 |
| 3ro | 1.493 | 955 | 538 | 16 | 102 | 73 | 227 | 85 | 347 | 59 | 22 | 24 | 219 | 319 |
| 4to | 1.373 | 850 | 523 | 14 | 85 | 68 | 207 | 77 | 300 | 54 | 22 | 23 | 211 | 312 |
| 5to | 1.333 | 816 | 517 | 14 | 82 | 65 | 201 | 78 | 280 | 55 | 21 | 20 | 208 | 309 |
| 6to | 48 | 44 | 4 | - | 1 | 5 | 13 | 3 | 18 | - | - | 4 | 2 | 2 |
| Múltiples | 84 | 82 | 2 | 3 | 13 | 11 | - | 6 | 12 | 1 | - | 36 | 2 | - |

Tabla 6.5.
Educación Secundaria Técnica: Alumnos y Secciones por Año de Estudio, Gestión, Región y Zona Educativa. Año 2015

| Variable | Total Provincial | | | Región Educativa | | | | | | | | | Zona Educativa | |
|-----------|------------------|---------|---------|------------------|-------|-------|--------|-------|--------|-------|-------|-------|----------------|-------|
| | Total | Gestión | | I | II | III | IV | V | VI | VII | VIII | IX | Norte | Sur |
| | | Estatal | Privada | | | | | | | | | | | |
| Alumnos | 54.929 | 49.865 | 5.064 | 688 | 4.447 | 4.052 | 14.288 | 2.652 | 18.149 | 2.843 | 1.052 | 1.694 | 1.485 | 3.579 |
| 1ero | 16.777 | 15.511 | 1.266 | 274 | 1.413 | 1.256 | 4.238 | 805 | 5.626 | 947 | 330 | 622 | 370 | 896 |
| 2do | 12.754 | 11.634 | 1.120 | 164 | 1.066 | 1.014 | 3.277 | 581 | 4.193 | 694 | 226 | 419 | 340 | 780 |
| 3ro | 9.995 | 9.026 | 969 | 102 | 765 | 705 | 2.710 | 477 | 3.259 | 509 | 217 | 282 | 299 | 670 |
| 4to | 6.992 | 6.142 | 850 | 82 | 545 | 482 | 1.768 | 344 | 2.212 | 359 | 139 | 211 | 255 | 595 |
| 5to | 5.627 | 4.951 | 676 | 57 | 422 | 404 | 1.516 | 291 | 1.787 | 241 | 98 | 135 | 183 | 493 |
| 6to | 2.784 | 2.601 | 183 | 9 | 236 | 191 | 779 | 154 | 1.072 | 93 | 42 | 25 | 38 | 145 |
| Secciones | 2.251 | 2.041 | 210 | 31 | 169 | 140 | 541 | 121 | 796 | 115 | 51 | 77 | 57 | 153 |
| 1ero | 624 | 576 | 48 | 13 | 45 | 41 | 153 | 39 | 217 | 33 | 14 | 21 | 13 | 35 |
| 2do | 505 | 459 | 46 | 7 | 38 | 34 | 122 | 29 | 173 | 28 | 11 | 17 | 12 | 34 |
| 3ro | 365 | 330 | 35 | 4 | 33 | 19 | 88 | 18 | 126 | 19 | 8 | 15 | 10 | 25 |
| 4to | 309 | 275 | 34 | 3 | 22 | 18 | 72 | 14 | 111 | 17 | 7 | 11 | 9 | 25 |
| 5to | 284 | 250 | 34 | 3 | 20 | 16 | 66 | 13 | 100 | 14 | 7 | 11 | 9 | 25 |
| 6to | 164 | 151 | 13 | 1 | 11 | 12 | 40 | 8 | 69 | 4 | 4 | 2 | 4 | 9 |
| Múltiples | - | - | - | - | - | - | - | - | - | - | - | - | - | - |

Tabla 6.6.
Educación Inicial: Alumnos y Secciones por Año de Estudio y Región Provincial. Año 2015

| Variable | Total | Región Provincial | | | | |
|------------------|---------|-----------------------------------|-------------------------------|--------------------------------|-------------------------------|-------------------------------------|
| | | Región 1 - Nodo Reconquista | Región 2 - Nodo Rafaela | Región 3 - Nodo Santa Fe | Región 4 - Nodo Rosario | Región 5 - Nodo Venado Tuerto |
| Alumnos | 110.975 | 8.964 | 11.954 | 29.071 | 53.291 | 7.695 |
| Lactantes | 17 | - | - | 10 | 7 | - |
| Deambuladores | 244 | 6 | - | 194 | 44 | - |
| Sala de 2 años | 1.832 | 22 | 305 | 447 | 849 | 209 |
| Sala de 3 años | 13.147 | 977 | 1.765 | 4.111 | 4.895 | 1.399 |
| Sala de 4 años | 43.469 | 3.643 | 4.598 | 11.635 | 20.679 | 2.914 |
| Sala de 5 años | 52.266 | 4.316 | 5.286 | 12.674 | 26.817 | 3.173 |
| Secciones | 5.488 | 513 | 678 | 1.478 | 2.423 | 396 |
| Lactantes | 3 | - | - | 1 | 2 | - |
| Deambuladores | 17 | 1 | - | 14 | 2 | - |
| Sala de 2 años | 112 | 2 | 15 | 27 | 56 | 12 |
| Sala de 3 años | 621 | 44 | 77 | 204 | 232 | 64 |
| Sala de 4 años | 1.814 | 146 | 193 | 494 | 853 | 128 |
| Sala de 5 años | 2.242 | 192 | 236 | 538 | 1.131 | 145 |
| Múltiples | 679 | 128 | 157 | 200 | 147 | 47 |

Tabla 6.7.
Educación Inicial: Alumnos y Secciones por Año de Estudio, Gestión y Región Provincial. Año 2015

| Variable | Gestión | | | | | | | | | | | |
|----------------|---------|-----------------------------------|-------------------------------|--------------------------------|-------------------------------|--|---------|-----------------------------------|-------------------------------|--------------------------------|-------------------------------|--|
| | Estatal | | | | | | Privada | | | | | |
| | Total | Región Provincial | | | | | Total | Región Provincial | | | | |
| | | Región 1 - Nodo Reconquista | Región 2 - Nodo Rafaela | Región 3 - Nodo Santa Fe | Región 4 - Nodo Rosario | Región 5 - Nodo Venado Tuerto | | Región 1 - Nodo Reconquista | Región 2 - Nodo Rafaela | Región 3 - Nodo Santa Fe | Región 4 - Nodo Rosario | Región 5 - Nodo Venado Tuerto |
| Alumnos | 73.730 | 7.039 | 9.623 | 18.654 | 32.706 | 5.708 | 37.245 | 1.925 | 2.331 | 10.417 | 20.585 | 1.987 |
| Lactantes | 15 | - | - | 10 | 5 | - | 2 | - | - | - | 2 | - |
| Deambuladores | 75 | - | - | 51 | 24 | - | 169 | 6 | - | 143 | 20 | - |
| Sala de 2 años | 425 | - | 110 | 137 | 66 | 112 | 1.407 | 22 | 195 | 310 | 783 | 97 |
| Sala de 3 años | 6.212 | 524 | 1.143 | 1.916 | 1.732 | 897 | 6.935 | 453 | 622 | 2.195 | 3.163 | 502 |
| Sala de 4 años | 30.011 | 2.970 | 3.842 | 7.779 | 13.169 | 2.251 | 13.458 | 673 | 756 | 3.856 | 7.510 | 663 |
| Sala de 5 años | 36.992 | 3.545 | 4.528 | 8.761 | 17.710 | 2.448 | 15.274 | 771 | 758 | 3.913 | 9.107 | 725 |
| Secciones | 3.852 | 425 | 568 | 1.006 | 1.544 | 309 | 1.636 | 88 | 110 | 472 | 879 | 87 |
| Lactantes | 3 | - | - | 1 | 2 | - | - | - | - | - | - | - |
| Deambuladores | 5 | - | - | 4 | 1 | - | 12 | 1 | - | 10 | 1 | - |
| Sala de 2 años | 22 | - | 3 | 9 | 4 | 6 | 90 | 2 | 12 | 18 | 52 | 6 |
| Sala de 3 años | 282 | 20 | 49 | 96 | 77 | 40 | 339 | 24 | 28 | 108 | 155 | 24 |
| Sala de 4 años | 1.262 | 118 | 159 | 340 | 545 | 100 | 552 | 28 | 34 | 154 | 308 | 28 |
| Sala de 5 años | 1.631 | 160 | 203 | 381 | 771 | 116 | 611 | 32 | 33 | 157 | 360 | 29 |
| Múltiples | 647 | 127 | 154 | 175 | 144 | 47 | 32 | 1 | 3 | 25 | 3 | - |

Tabla 6.8.
Educación Primaria: Alumnos y Secciones por Año de Estudio y Región Provincial. Año 2015

| Variable | Total | Región Provincial | | | | |
|-----------|---------|-----------------------------------|-------------------------------|--------------------------------|-------------------------------|-------------------------------------|
| | | Región 1 - Nodo Reconquista | Región 2 - Nodo Rafaela | Región 3 - Nodo Santa Fe | Región 4 - Nodo Rosario | Región 5 - Nodo Venado Tuerto |
| Alumnos | 380.127 | 33.565 | 38.889 | 94.138 | 190.674 | 22.861 |
| 1ero | 57.358 | 4.468 | 5.287 | 13.165 | 31.304 | 3.134 |
| 2do | 54.470 | 4.479 | 5.453 | 12.839 | 28.560 | 3.139 |
| 3ro | 52.508 | 4.451 | 5.333 | 12.920 | 26.629 | 3.175 |
| 4to | 52.844 | 4.592 | 5.468 | 13.030 | 26.429 | 3.325 |
| 5to | 54.512 | 4.976 | 5.785 | 13.999 | 26.493 | 3.259 |
| 6to | 54.757 | 5.242 | 5.769 | 14.240 | 26.026 | 3.480 |
| 7mo | 53.678 | 5.357 | 5.794 | 13.945 | 25.233 | 3.349 |
| Secciones | 18.404 | 1.878 | 2.104 | 4.611 | 8.625 | 1.186 |
| 1ero | 2.658 | 230 | 258 | 636 | 1.369 | 165 |
| 2do | 2.504 | 219 | 253 | 616 | 1.259 | 157 |
| 3ro | 2.419 | 214 | 255 | 611 | 1.178 | 161 |
| 4to | 2.433 | 230 | 254 | 613 | 1.176 | 160 |
| 5to | 2.429 | 233 | 257 | 624 | 1.160 | 155 |
| 6to | 2.433 | 245 | 250 | 627 | 1.145 | 166 |
| 7mo | 2.462 | 245 | 258 | 627 | 1.170 | 162 |
| Múltiples | 1.066 | 262 | 319 | 257 | 168 | 60 |

Tabla 6.9.
Educación Primaria: Alumnos y Secciones por Año de Estudio, Gestión y Región Provincial. Año 2015

| Variable | Gestión | | | | | | | | | | | |
|-----------|-------------------|-----------------------------------|-------------------------------|--------------------------------|-------------------------------|--|-------------------|-----------------------------------|-------------------------------|--------------------------------|-------------------------------|--|
| | Estatal | | | | | | Privada | | | | | |
| | Región Provincial | | | | | | Región Provincial | | | | | |
| | Total | Región 1 - Nodo Reconquista | Región 2 - Nodo Rafaela | Región 3 - Nodo Santa Fe | Región 4 - Nodo Rosario | Región 5 - Nodo Venado Tuerto | Total | Región 1 - Nodo Reconquista | Región 2 - Nodo Rafaela | Región 3 - Nodo Santa Fe | Región 4 - Nodo Rosario | Región 5 - Nodo Venado Tuerto |
| Alumnos | 276.148 | 27.780 | 33.882 | 67.378 | 128.998 | 18.110 | 103.979 | 5.785 | 5.007 | 26.760 | 61.676 | 4.751 |
| 1ero | 41.865 | 3.677 | 4.585 | 9.237 | 21.902 | 2.464 | 15.493 | 791 | 702 | 3.928 | 9.402 | 670 |
| 2do | 39.340 | 3.695 | 4.768 | 8.966 | 19.425 | 2.486 | 15.130 | 784 | 685 | 3.873 | 9.135 | 653 |
| 3ro | 37.663 | 3.660 | 4.634 | 9.146 | 17.721 | 2.502 | 14.845 | 791 | 699 | 3.774 | 8.908 | 673 |
| 4to | 37.954 | 3.789 | 4.727 | 9.241 | 17.573 | 2.624 | 14.890 | 803 | 741 | 3.789 | 8.856 | 701 |
| 5to | 39.637 | 4.151 | 5.041 | 10.058 | 17.807 | 2.580 | 14.875 | 825 | 744 | 3.941 | 8.686 | 679 |
| 6to | 40.284 | 4.431 | 5.072 | 10.462 | 17.528 | 2.791 | 14.473 | 811 | 697 | 3.778 | 8.498 | 689 |
| 7mo | 39.405 | 4.377 | 5.055 | 10.268 | 17.042 | 2.663 | 14.273 | 980 | 739 | 3.677 | 8.191 | 686 |
| Secciones | 14.389 | 1.643 | 1.892 | 3.538 | 6.323 | 993 | 4.015 | 235 | 212 | 1.073 | 2.302 | 193 |
| 1ero | 2.060 | 197 | 228 | 475 | 1.022 | 138 | 598 | 33 | 30 | 161 | 347 | 27 |
| 2do | 1.921 | 188 | 222 | 463 | 918 | 130 | 583 | 31 | 31 | 153 | 341 | 27 |
| 3ro | 1.843 | 182 | 223 | 457 | 847 | 134 | 576 | 32 | 32 | 154 | 331 | 27 |
| 4to | 1.861 | 198 | 225 | 460 | 845 | 133 | 572 | 32 | 29 | 153 | 331 | 27 |
| 5to | 1.864 | 200 | 227 | 473 | 837 | 127 | 565 | 33 | 30 | 151 | 323 | 28 |
| 6to | 1.879 | 213 | 220 | 478 | 831 | 137 | 554 | 32 | 30 | 149 | 314 | 29 |
| 7mo | 1.904 | 205 | 228 | 481 | 855 | 135 | 558 | 40 | 30 | 146 | 315 | 27 |
| Múltiples | 1.057 | 260 | 319 | 251 | 168 | 59 | 9 | 2 | - | 6 | - | 1 |

Tabla 6.10.
Educación Secundaria: Alumnos y Secciones por Año de Estudio y Región Provincial. Año 2015

| Variable | Total | Región Provincial | | | | |
|-----------|---------|-----------------------------------|-------------------------------|--------------------------------|-------------------------------|-------------------------------------|
| | | Región 1 - Nodo Reconquista | Región 2 - Nodo Rafaela | Región 3 - Nodo Santa Fe | Región 4 - Nodo Rosario | Región 5 - Nodo Venado Tuerto |
| Alumnos | 226.623 | 22.033 | 23.063 | 59.866 | 107.799 | 13.862 |
| 1ero | 63.312 | 6.405 | 6.686 | 16.306 | 30.171 | 3.744 |
| 2do | 52.901 | 5.303 | 5.318 | 14.001 | 25.127 | 3.152 |
| 3ro | 44.357 | 4.303 | 4.486 | 11.587 | 21.184 | 2.797 |
| 4to | 33.893 | 3.262 | 3.415 | 8.936 | 16.103 | 2.177 |
| 5to | 28.765 | 2.500 | 2.900 | 7.883 | 13.583 | 1.899 |
| 6to | 3.395 | 260 | 258 | 1.153 | 1.631 | 93 |
| Secciones | 9.807 | 912 | 1.016 | 2.521 | 4.734 | 624 |
| 1ero | 2.317 | 230 | 228 | 592 | 1.122 | 145 |
| 2do | 2.035 | 196 | 197 | 522 | 989 | 131 |
| 3ro | 1.859 | 177 | 189 | 476 | 896 | 121 |
| 4to | 1.683 | 145 | 173 | 436 | 816 | 113 |
| 5to | 1.617 | 139 | 164 | 422 | 783 | 109 |
| 6to | 212 | 12 | 20 | 66 | 110 | 4 |
| Múltiples | 84 | 13 | 45 | 7 | 18 | 1 |

Tabla 6.11.
Educación Secundaria: Alumnos y Secciones por Año de Estudio, Gestión y Región Provincial. Año 2015

| Variable | Gestión | | | | | | | | | | | |
|-----------|-------------------|-----------------------------------|-------------------------------|--------------------------------|-------------------------------|--|-------------------|-----------------------------------|-------------------------------|--------------------------------|-------------------------------|--|
| | Estatal | | | | | | Privada | | | | | |
| | Región Provincial | | | | | | Región Provincial | | | | | |
| | Total | Región 1 - Nodo Reconquista | Región 2 - Nodo Rafaela | Región 3 - Nodo Santa Fe | Región 4 - Nodo Rosario | Región 5 - Nodo Venado Tuerto | Total | Región 1 - Nodo Reconquista | Región 2 - Nodo Rafaela | Región 3 - Nodo Santa Fe | Región 4 - Nodo Rosario | Región 5 - Nodo Venado Tuerto |
| Alumnos | 154.429 | 16.622 | 18.006 | 41.727 | 68.364 | 9.710 | 72.194 | 5.411 | 5.057 | 18.139 | 39.435 | 4.152 |
| 1ero | 46.272 | 5.069 | 5.496 | 11.969 | 20.994 | 2.744 | 17.040 | 1.336 | 1.190 | 4.337 | 9.177 | 1.000 |
| 2do | 36.752 | 4.131 | 4.223 | 9.915 | 16.230 | 2.253 | 16.149 | 1.172 | 1.095 | 4.086 | 8.897 | 899 |
| 3ro | 29.674 | 3.219 | 3.459 | 7.993 | 13.048 | 1.955 | 14.683 | 1.084 | 1.027 | 3.594 | 8.136 | 842 |
| 4to | 21.320 | 2.296 | 2.518 | 5.865 | 9.202 | 1.439 | 12.573 | 966 | 897 | 3.071 | 6.901 | 738 |
| 5to | 17.247 | 1.647 | 2.058 | 4.897 | 7.419 | 1.226 | 11.518 | 853 | 842 | 2.986 | 6.164 | 673 |
| 6to | 3.164 | 260 | 252 | 1.088 | 1.471 | 93 | 231 | - | 6 | 65 | 160 | - |
| Secciones | 6.916 | 703 | 797 | 1.811 | 3.168 | 437 | 2.891 | 209 | 219 | 710 | 1.566 | 187 |
| 1ero | 1.711 | 181 | 183 | 439 | 799 | 109 | 606 | 49 | 45 | 153 | 323 | 36 |
| 2do | 1.452 | 153 | 154 | 376 | 674 | 95 | 583 | 43 | 43 | 146 | 315 | 36 |
| 3ro | 1.285 | 135 | 145 | 338 | 585 | 82 | 574 | 42 | 44 | 138 | 311 | 39 |
| 4to | 1.125 | 107 | 130 | 302 | 512 | 74 | 558 | 38 | 43 | 134 | 304 | 39 |
| 5to | 1.066 | 102 | 121 | 290 | 481 | 72 | 551 | 37 | 43 | 132 | 302 | 37 |
| 6to | 195 | 12 | 19 | 61 | 99 | 4 | 17 | - | 1 | 5 | 11 | - |
| Múltiples | 82 | 13 | 45 | 5 | 18 | 1 | 2 | - | - | 2 | - | - |

Tabla 6.12.
Educación Secundaria Orientada: Alumnos y Secciones por Año de Estudio y Región Provincial. Año 2015

| Variable | Total | Región Provincial | | | | |
|-----------|---------|-----------------------------------|-------------------------------|--------------------------------|-------------------------------|-------------------------------------|
| | | Región 1 - Nodo Reconquista | Región 2 - Nodo Rafaela | Región 3 - Nodo Santa Fe | Región 4 - Nodo Rosario | Región 5 - Nodo Venado Tuerto |
| Alumnos | 171.694 | 17.586 | 17.215 | 42.897 | 83.429 | 10.567 |
| 1ero | 46.535 | 4.992 | 4.676 | 11.348 | 22.834 | 2.685 |
| 2do | 40.147 | 4.237 | 3.889 | 10.085 | 19.577 | 2.359 |
| 3ro | 34.362 | 3.538 | 3.473 | 8.384 | 16.770 | 2.197 |
| 4to | 26.901 | 2.717 | 2.717 | 6.761 | 12.964 | 1.742 |
| 5to | 23.138 | 2.078 | 2.384 | 6.052 | 11.040 | 1.584 |
| 6to | 611 | 24 | 76 | 267 | 244 | - |
| Secciones | 7.554 | 743 | 778 | 1.882 | 3.671 | 480 |
| 1ero | 1.693 | 185 | 158 | 413 | 831 | 106 |
| 2do | 1.530 | 158 | 142 | 378 | 755 | 97 |
| 3ro | 1.493 | 144 | 150 | 374 | 729 | 96 |
| 4to | 1.373 | 123 | 142 | 350 | 668 | 90 |
| 5to | 1.333 | 119 | 135 | 342 | 647 | 90 |
| 6to | 48 | 1 | 6 | 18 | 23 | - |
| Múltiples | 84 | 13 | 45 | 7 | 18 | 1 |

Tabla 6.13.
Educación Secundaria Orientada: Alumnos y Secciones por Año de Estudio, Gestión y Región Provincial. Año 2015

| Variable | Gestión | | | | | | | | | | | |
|-----------|-------------------|-----------------------------------|-------------------------------|--------------------------------|-------------------------------|--|-------------------|-----------------------------------|-------------------------------|--------------------------------|-------------------------------|--|
| | Estatal | | | | | | Privada | | | | | |
| | Región Provincial | | | | | | Región Provincial | | | | | |
| | Total | Región 1 - Nodo Reconquista | Región 2 - Nodo Rafaela | Región 3 - Nodo Santa Fe | Región 4 - Nodo Rosario | Región 5 - Nodo Venado Tuerto | Total | Región 1 - Nodo Reconquista | Región 2 - Nodo Rafaela | Región 3 - Nodo Santa Fe | Región 4 - Nodo Rosario | Región 5 - Nodo Venado Tuerto |
| Alumnos | 104.564 | 12.175 | 12.498 | 25.903 | 47.210 | 6.778 | 67.130 | 5.411 | 4.717 | 16.994 | 36.219 | 3.789 |
| 1ero | 30.761 | 3.656 | 3.570 | 7.297 | 14.466 | 1.772 | 15.774 | 1.336 | 1.106 | 4.051 | 8.368 | 913 |
| 2do | 25.118 | 3.065 | 2.885 | 6.248 | 11.385 | 1.535 | 15.029 | 1.172 | 1.004 | 3.837 | 8.192 | 824 |
| 3ro | 20.648 | 2.454 | 2.509 | 5.026 | 9.228 | 1.431 | 13.714 | 1.084 | 964 | 3.358 | 7.542 | 766 |
| 4to | 15.178 | 1.751 | 1.878 | 3.887 | 6.594 | 1.068 | 11.723 | 966 | 839 | 2.874 | 6.370 | 674 |
| 5to | 12.296 | 1.225 | 1.580 | 3.211 | 5.308 | 972 | 10.842 | 853 | 804 | 2.841 | 5.732 | 612 |
| 6to | 563 | 24 | 76 | 234 | 229 | - | 48 | - | - | 33 | 15 | - |
| Secciones | 4.875 | 534 | 573 | 1.215 | 2.238 | 315 | 2.679 | 209 | 205 | 667 | 1.433 | 165 |
| 1ero | 1.135 | 136 | 116 | 270 | 539 | 74 | 558 | 49 | 42 | 143 | 292 | 32 |
| 2do | 993 | 115 | 102 | 241 | 470 | 65 | 537 | 43 | 40 | 137 | 285 | 32 |
| 3ro | 955 | 102 | 109 | 243 | 439 | 62 | 538 | 42 | 41 | 131 | 290 | 34 |
| 4to | 850 | 85 | 101 | 223 | 385 | 56 | 523 | 38 | 41 | 127 | 283 | 34 |
| 5to | 816 | 82 | 94 | 217 | 366 | 57 | 517 | 37 | 41 | 125 | 281 | 33 |
| 6to | 44 | 1 | 6 | 16 | 21 | - | 4 | - | - | 2 | 2 | - |
| Múltiples | 82 | 13 | 45 | 5 | 18 | 1 | 2 | - | - | 2 | - | - |

Tabla 6.14.
Educación Secundaria Técnica: Alumnos y Secciones por Año de Estudio y Región Provincial. Año 2015

| Variable | Total | Región Provincial | | | | |
|-----------|--------|-----------------------------------|-------------------------------|--------------------------------|-------------------------------|-------------------------------------|
| | | Región 1 - Nodo Reconquista | Región 2 - Nodo Rafaela | Región 3 - Nodo Santa Fe | Región 4 - Nodo Rosario | Región 5 - Nodo Venado Tuerto |
| Alumnos | 54.929 | 4.447 | 5.848 | 16.969 | 24.370 | 3.295 |
| 1ero | 16.777 | 1.413 | 2.010 | 4.958 | 7.337 | 1.059 |
| 2do | 12.754 | 1.066 | 1.429 | 3.916 | 5.550 | 793 |
| 3ro | 9.995 | 765 | 1.013 | 3.203 | 4.414 | 600 |
| 4to | 6.992 | 545 | 698 | 2.175 | 3.139 | 435 |
| 5to | 5.627 | 422 | 516 | 1.831 | 2.543 | 315 |
| 6to | 2.784 | 236 | 182 | 886 | 1.387 | 93 |
| Secciones | 2.251 | 169 | 238 | 639 | 1.063 | 142 |
| 1ero | 624 | 45 | 70 | 179 | 291 | 39 |
| 2do | 505 | 38 | 55 | 144 | 234 | 34 |
| 3ro | 365 | 33 | 39 | 102 | 167 | 24 |
| 4to | 309 | 22 | 31 | 86 | 148 | 22 |
| 5to | 284 | 20 | 29 | 80 | 136 | 19 |
| 6to | 164 | 11 | 14 | 48 | 87 | 4 |
| Múltiples | - | - | - | - | - | - |

Tabla 6.15.
Educación Secundaria Técnica: Alumnos y Secciones por Año de Estudio, Gestión y Región Provincial. Año 2015

| Variable | Gestión | | | | | | | | | | | |
|-----------|-------------------|-----------------------------------|-------------------------------|--------------------------------|-------------------------------|--|-------------------|-----------------------------------|-------------------------------|--------------------------------|-------------------------------|--|
| | Estatal | | | | | | Privada | | | | | |
| | Región Provincial | | | | | | Región Provincial | | | | | |
| | Total | Región 1 - Nodo Reconquista | Región 2 - Nodo Rafaela | Región 3 - Nodo Santa Fe | Región 4 - Nodo Rosario | Región 5 - Nodo Venado Tuerto | Total | Región 1 - Nodo Reconquista | Región 2 - Nodo Rafaela | Región 3 - Nodo Santa Fe | Región 4 - Nodo Rosario | Región 5 - Nodo Venado Tuerto |
| Alumnos | 49.865 | 4.447 | 5.508 | 15.824 | 21.154 | 2.932 | 5.064 | - | 340 | 1.145 | 3.216 | 363 |
| 1ero | 15.511 | 1.413 | 1.926 | 4.672 | 6.528 | 972 | 1.266 | - | 84 | 286 | 809 | 87 |
| 2do | 11.634 | 1.066 | 1.338 | 3.667 | 4.845 | 718 | 1.120 | - | 91 | 249 | 705 | 75 |
| 3ro | 9.026 | 765 | 950 | 2.967 | 3.820 | 524 | 969 | - | 63 | 236 | 594 | 76 |
| 4to | 6.142 | 545 | 640 | 1.978 | 2.608 | 371 | 850 | - | 58 | 197 | 531 | 64 |
| 5to | 4.951 | 422 | 478 | 1.686 | 2.111 | 254 | 676 | - | 38 | 145 | 432 | 61 |
| 6to | 2.601 | 236 | 176 | 854 | 1.242 | 93 | 183 | - | 6 | 32 | 145 | - |
| Secciones | 2.041 | 169 | 224 | 596 | 930 | 122 | 210 | - | 14 | 43 | 133 | 20 |
| 1ero | 576 | 45 | 67 | 169 | 260 | 35 | 48 | - | 3 | 10 | 31 | 4 |
| 2do | 459 | 38 | 52 | 135 | 204 | 30 | 46 | - | 3 | 9 | 30 | 4 |
| 3ro | 330 | 33 | 36 | 95 | 146 | 20 | 35 | - | 3 | 7 | 21 | 4 |
| 4to | 275 | 22 | 29 | 79 | 127 | 18 | 34 | - | 2 | 7 | 21 | 4 |
| 5to | 250 | 20 | 27 | 73 | 115 | 15 | 34 | - | 2 | 7 | 21 | 4 |
| 6to | 151 | 11 | 13 | 45 | 78 | 4 | 13 | - | 1 | 3 | 9 | - |
| Múltiples | - | - | - | - | - | - | - | - | - | - | - | - |



7. Becas, Prestaciones Alimentarias y Medio Boleto por Región, Zona Educativa y Región Provincial

Tabla 7.1.
Alumnos, Becas, Prestaciones Alimentarias y Medio Boleto por Gestión, Región y Zona Educativa. Año 2015

| Variable | Total | Gestión | | Región Educativa | | | | | | | | | Zona Educativa | |
|--|-----------|---------|---------|------------------|---------|--------|---------|--------|---------|--------|--------|--------|----------------|--------|
| | | Estatal | Privada | I | II | III | IV | V | VI | VII | VIII | IX | Norte | Sur |
| Becas | 56.388 | 51.095 | 5.293 | 1.301 | 9.045 | 1.734 | 16.252 | 2.480 | 15.756 | 1.976 | 838 | 1.713 | 3.687 | 1.606 |
| Socioeducativa | 52.420 | 47.573 | 4.847 | 1.134 | 8.171 | 1.533 | 15.443 | 2.234 | 15.174 | 1.740 | 728 | 1.416 | 3.292 | 1.555 |
| Hijo/hija veterano de guerra de Malvinas | 57 | 49 | 8 | 1 | 6 | 8 | 17 | 3 | 9 | 3 | 1 | 1 | 6 | 2 |
| Movilidad | 3.438 | 3.031 | 407 | 165 | 761 | 193 | 678 | 243 | 405 | 181 | 109 | 296 | 384 | 23 |
| Pueblos Originarios | 473 | 442 | 31 | 1 | 107 | - | 114 | - | 168 | 52 | - | - | 5 | 26 |
| Prestaciones Alimentarias (1) | 1.121.808 | 998.112 | 123.696 | 21.011 | 144.889 | 49.881 | 253.200 | 59.148 | 340.405 | 56.573 | 29.111 | 43.894 | 66.171 | 57.525 |
| Comedor | 306.082 | 274.145 | 31.937 | 9.217 | 50.276 | 7.108 | 80.881 | 7.340 | 88.496 | 9.949 | 6.978 | 13.900 | 19.780 | 12.157 |
| Copa de leche | 815.726 | 723.967 | 91.759 | 11.794 | 94.613 | 42.773 | 172.319 | 51.808 | 251.909 | 46.624 | 22.133 | 29.994 | 46.391 | 45.368 |
| Medio Boleto | 24.846 | 16.501 | 8.345 | 107 | 1.356 | 795 | 5.715 | 1.394 | 6.189 | 420 | 325 | 200 | 3.573 | 4.772 |

(1) Se incluyen prestaciones alimentarias de ambos servicios de alimentación (Copa de Leche y Comedor). Un alumno puede percibir más de una prestación alimentaria de distintos servicios de alimentación.

Tabla 7.2.
Alumnos y Becas por Nivel Educativo, Gestión, Región y Zona Educativa. Año 2015

| Variable | Alumnos (1) | Total | Gestión | | Región Educativa | | | | | | | | | Zona Educativa | |
|-----------------------|-------------|--------|---------|---------|------------------|-------|-------|--------|-------|--------|-------|------|-------|----------------|-------|
| | | | Estatal | Privada | I | II | III | IV | V | VI | VII | VIII | IX | Norte | Sur |
| Total Provincial | 851.409 | 56.388 | 51.095 | 5.293 | 1.301 | 9.045 | 1.734 | 16.252 | 2.480 | 15.756 | 1.976 | 838 | 1.713 | 3.687 | 1.606 |
| Común | 778.080 | 50.845 | 45.875 | 4.970 | 1.094 | 8.306 | 1.332 | 14.863 | 2.029 | 14.457 | 1.529 | 687 | 1.578 | 3.513 | 1.457 |
| Inicial | 110.975 | - | - | - | - | - | - | - | - | - | - | - | - | - | - |
| Primario | 380.127 | - | - | - | - | - | - | - | - | - | - | - | - | - | - |
| Secundario | 226.623 | 50.792 | 45.875 | 4.917 | 1.094 | 8.306 | 1.332 | 14.863 | 2.029 | 14.457 | 1.529 | 687 | 1.578 | 3.460 | 1.457 |
| Superior | 60.355 | 53 | - | 53 | - | - | - | - | - | - | - | - | - | 53 | - |
| Adultos | 41.009 | - | - | - | - | - | - | - | - | - | - | - | - | - | - |
| Primario | 14.086 | - | - | - | - | - | - | - | - | - | - | - | - | - | - |
| Secundario | 26.923 | - | - | - | - | - | - | - | - | - | - | - | - | - | - |
| Artística | 5.867 | 8 | 8 | - | - | - | - | - | - | 8 | - | - | - | - | - |
| Especial | 6.185 | 5.535 | 5.212 | 323 | 207 | 739 | 402 | 1.389 | 451 | 1.291 | 447 | 151 | 135 | 174 | 149 |
| Servicios Educativos | 220.975 | - | - | - | - | - | - | - | - | - | - | - | - | - | - |
| CEF | 97.810 | - | - | - | - | - | - | - | - | - | - | - | - | - | - |
| Taller Manual | 77.901 | - | - | - | - | - | - | - | - | - | - | - | - | - | - |
| Campamento | 17.069 | - | - | - | - | - | - | - | - | - | - | - | - | - | - |
| Formación Profesional | 19.559 | - | - | - | - | - | - | - | - | - | - | - | - | - | - |
| Estimulación Temprana | 709 | - | - | - | - | - | - | - | - | - | - | - | - | - | - |
| Integración | 6.885 | - | - | - | - | - | - | - | - | - | - | - | - | - | - |
| Taller Nivel Primario | 1.042 | - | - | - | - | - | - | - | - | - | - | - | - | - | - |

(1) A los efectos de evitar duplicaciones, en el total provincial de alumnos no se incluyen los correspondientes a Centros de Educación Física, Campamentos, Talleres e Integración. Los mismos ya se encuentran contabilizados en Educación Común Inicial, Común Primario y Común Secundario.

Tabla 7.3.
Alumnos y Prestaciones Alimentarias por Nivel Educativo, Gestión, Región y Zona Educativa. Año 2015

| Variable | Alumnos (1) | Total | Gestión | | Región Educativa | | | | | | | | | Zona Educativa | |
|-----------------------|-------------|-----------|---------|---------|------------------|---------|--------|---------|--------|---------|--------|--------|--------|----------------|--------|
| | | | Estatal | Privada | I | II | III | IV | V | VI | VII | VIII | IX | Norte | Sur |
| Total Provincial | 851.409 | 1.121.808 | 998.112 | 123.696 | 21.011 | 144.889 | 49.881 | 253.176 | 58.385 | 341.192 | 56.573 | 29.111 | 43.894 | 66.171 | 57.525 |
| Común | 778.080 | 1.086.335 | 966.632 | 119.703 | 20.177 | 141.755 | 48.242 | 244.067 | 56.118 | 330.374 | 54.816 | 28.190 | 42.893 | 63.968 | 55.735 |
| Inicial | 110.975 | 118.955 | 108.354 | 10.601 | 1.104 | 8.573 | 8.414 | 25.787 | 12.506 | 36.063 | 8.209 | 4.119 | 3.579 | 4.336 | 6.265 |
| Primario | 380.127 | 810.984 | 731.373 | 79.611 | 15.962 | 109.105 | 37.719 | 172.353 | 38.503 | 263.962 | 39.791 | 22.857 | 31.121 | 36.184 | 43.427 |
| Secundario | 226.623 | 154.335 | 126.115 | 28.220 | 3.111 | 24.077 | 2.109 | 45.813 | 5.106 | 30.032 | 6.674 | 1.207 | 7.986 | 22.177 | 6.043 |
| Superior | 60.355 | 2.061 | 790 | 1.271 | - | - | - | 114 | 3 | 317 | 142 | 7 | 207 | 1.271 | - |
| Adultos | 41.009 | 10.976 | 10.934 | 42 | 84 | 1.044 | 280 | 3.202 | 542 | 5.305 | 262 | 112 | 103 | 42 | - |
| Primario | 14.086 | - | 9.419 | 42 | 84 | 800 | 280 | 2.720 | 542 | 4.579 | 199 | 112 | 103 | 42 | - |
| Secundario | 26.923 | - | 1.515 | - | - | 244 | - | 482 | - | 726 | 63 | - | - | - | - |
| Artística | 5.867 | - | - | - | - | - | - | - | - | - | - | - | - | - | - |
| Especial | 6.185 | 19.273 | 16.769 | 2.504 | 750 | 1.971 | 1.359 | 4.476 | 1.481 | 3.890 | 1.495 | 809 | 538 | 1.255 | 1.249 |
| Servicios Educativos | 220.975 | 5.224 | 3.777 | 1.447 | - | 119 | - | 1.431 | 244 | 1.623 | - | - | 360 | 906 | 541 |
| CEF | 97.810 | - | - | - | - | - | - | - | - | - | - | - | - | - | - |
| Taller Manual | 77.901 | - | - | - | - | - | - | - | - | - | - | - | - | - | - |
| Campamento | 17.069 | 1.902 | 1.902 | - | - | - | - | 1.052 | 244 | 246 | - | - | 360 | - | - |
| Formación Profesional | 19.559 | 3.322 | 1.875 | 1.447 | - | 119 | - | 379 | - | 1.377 | - | - | - | 906 | 541 |
| Estimulación Temprana | 709 | - | - | - | - | - | - | - | - | - | - | - | - | - | - |
| Integración | 6.885 | - | - | - | - | - | - | - | - | - | - | - | - | - | - |
| Taller Nivel Primario | 1.042 | - | - | - | - | - | - | - | - | - | - | - | - | - | - |

Nota: Se incluyen prestaciones alimentarias de ambos servicios de alimentación (Copa de Leche y Comedor). Un alumno puede percibir más de una prestación alimentaria de distintos servicios de alimentación.

(1) A los efectos de evitar duplicaciones, en el total provincial de alumnos no se incluyen los correspondientes a Centros de Educación Física, Campamentos, Talleres e Integración. Los mismos ya se encuentran contabilizados en Educación Común Inicial, Común Primario y Común Secundario.

Tabla 7.4.
Alumnos y Medio Boleto por Nivel Educativo, Gestión, Región y Zona Educativa. Año 2015

| Variable | Alumnos (1) | Total | Gestión | | Región Educativa | | | | | | | | | Zona Educativa | |
|-----------------------|-------------|--------|---------|---------|------------------|-------|-----|-------|-------|-------|-----|------|-----|----------------|-------|
| | | | Estatal | Privada | I | II | III | IV | V | VI | VII | VIII | IX | Norte | Sur |
| Total Provincial | 851.409 | 24.846 | 16.501 | 8.345 | 107 | 1.356 | 795 | 5.715 | 1.394 | 6.189 | 420 | 325 | 200 | 3.573 | 4.772 |
| Común | 778.080 | 23.455 | 15.133 | 8.322 | 106 | 1.181 | 763 | 5.148 | 1.360 | 5.647 | 407 | 321 | 200 | 3.571 | 4.751 |
| Inicial | 110.975 | - | - | - | - | - | - | - | - | - | - | - | - | - | - |
| Primario | 380.127 | - | - | - | - | - | - | - | - | - | - | - | - | - | - |
| Secundario | 226.623 | 9.447 | 6.142 | 3.305 | 7 | 146 | 189 | 2.630 | 324 | 2.420 | 118 | 162 | 146 | 1.366 | 1.939 |
| Superior | 60.355 | 14.008 | 8.991 | 5.017 | 99 | 1.035 | 574 | 2.518 | 1.036 | 3.227 | 289 | 159 | 54 | 2.205 | 2.812 |
| Adultos | 41.009 | 579 | 556 | 23 | 1 | 20 | 32 | 254 | 34 | 202 | 9 | 4 | - | 2 | 21 |
| Primario | 14.086 | - | - | - | - | - | - | - | - | - | - | - | - | - | - |
| Secundario | 26.923 | 579 | 556 | 23 | 1 | 20 | 32 | 254 | 34 | 202 | 9 | 4 | - | 2 | 21 |
| Artística | 5.867 | 812 | 812 | - | - | 155 | - | 313 | - | 340 | 4 | - | - | - | - |
| Especial | 6.185 | - | - | - | - | - | - | - | - | - | - | - | - | - | - |
| Servicios Educativos | 220.975 | - | - | - | - | - | - | - | - | - | - | - | - | - | - |
| CEF | 97.810 | - | - | - | - | - | - | - | - | - | - | - | - | - | - |
| Taller Manual | 77.901 | - | - | - | - | - | - | - | - | - | - | - | - | - | - |
| Campamento | 17.069 | - | - | - | - | - | - | - | - | - | - | - | - | - | - |
| Formación Profesional | 19.559 | - | - | - | - | - | - | - | - | - | - | - | - | - | - |
| Estimulación Temprana | 709 | - | - | - | - | - | - | - | - | - | - | - | - | - | - |
| Integración | 6.885 | - | - | - | - | - | - | - | - | - | - | - | - | - | - |
| Taller Nivel Primario | 1.042 | - | - | - | - | - | - | - | - | - | - | - | - | - | - |

(1) A los efectos de evitar duplicaciones, en el total provincial de alumnos no se incluyen los correspondientes a Centros de Educación Física, Campamentos, Talleres e Integración. Los mismos ya se encuentran contabilizados en Educación Común Inicial, Común Primario y Común Secundario.

Tabla 7.5.
Alumnos, Becas, Prestaciones Alimentarias y Medio Boleto por Gestión y Región Provincial. Año 2015

| Variable | Total | Gestión | | Región Provincial | | | | |
|--|-----------|---------|---------|-----------------------------------|----------------------------|-----------------------------|----------------------------|-------------------------------------|
| | | Estatal | Privada | Región 1 - Nodo Reconquista | Región 2 - Nodo Rafaela | Región 3 - Nodo Santa Fe | Región 4 - Nodo Rosario | Región 5 - Nodo Venado Tuerto |
| Becas | 56.388 | 51.095 | 5.293 | 10.188 | 5.183 | 18.704 | 20.009 | 2.304 |
| Socioeducativa | 52.420 | 47.573 | 4.847 | 9.139 | 4.388 | 17.740 | 19.108 | 2.045 |
| Hijo/hija veterano de guerra de Malvinas | 57 | 49 | 8 | 6 | 10 | 24 | 14 | 3 |
| Movilidad | 3.438 | 3.031 | 407 | 936 | 784 | 821 | 693 | 204 |
| Pueblos Originarios | 473 | 442 | 31 | 107 | 1 | 119 | 194 | 52 |
| Prestaciones Alimentarias (1) | 1.121.808 | 998.112 | 123.696 | 162.940 | 123.574 | 309.467 | 464.197 | 61.630 |
| Comedor | 306.082 | 274.145 | 31.937 | 54.779 | 34.875 | 96.228 | 109.265 | 10.935 |
| Copa de leche | 815.726 | 723.967 | 91.759 | 108.161 | 88.699 | 213.239 | 354.932 | 50.695 |
| Medio Boleto | 24.846 | 16.501 | 8.345 | 2.010 | 1.386 | 8.575 | 12.142 | 733 |

(1) Se incluyen prestaciones alimentarias de ambos servicios de alimentación (Copa de Leche y Comedor). Un alumno puede percibir más de una prestación alimentaria de distintos servicios de alimentación.

Tabla 7.6.
Alumnos y Becas por Nivel Educativo, Gestión y Región Provincial. Año 2015

| Variable | Alumnos (1) | Total | Gestión | | Región Provincial | | | | |
|-----------------------|-------------|--------|---------|---------|-----------------------------------|----------------------------|-----------------------------|----------------------------|-------------------------------------|
| | | | Estatal | Privado | Región 1 - Nodo Reconquista | Región 2 - Nodo Rafaela | Región 3 - Nodo Santa Fe | Región 4 - Nodo Rosario | Región 5 - Nodo Venado Tuerto |
| Total Provincial | 851.409 | 56.388 | 51.095 | 5.293 | 10.188 | 5.183 | 18.704 | 20.009 | 2.304 |
| Común | 778.080 | 50.845 | 45.875 | 4.970 | 9.365 | 4.468 | 17.096 | 18.064 | 1.852 |
| Inicial | 110.975 | - | - | - | - | - | - | - | - |
| Primario | 380.127 | - | - | - | - | - | - | - | - |
| Secundario | 226.623 | 50.792 | 45.875 | 4.917 | 9.365 | 4.468 | 17.043 | 18.064 | 1.852 |
| Superior | 60.355 | 53 | - | 53 | - | - | 53 | - | - |
| Adultos | 41.009 | - | - | - | - | - | - | - | - |
| Primario | 14.086 | - | - | - | - | - | - | - | - |
| Secundario | 26.923 | - | - | - | - | - | - | - | - |
| Artística | 5.867 | 8 | 8 | - | - | - | - | 8 | - |
| Especial | 6.185 | 5.535 | 5.212 | 323 | 823 | 715 | 1.608 | 1.937 | 452 |
| Servicios Educativos | 220.975 | - | - | - | - | - | - | - | - |
| CEF | 97.810 | - | - | - | - | - | - | - | - |
| Taller Manual | 77.901 | - | - | - | - | - | - | - | - |
| Campamento | 17.069 | - | - | - | - | - | - | - | - |
| Formación Profesional | 19.559 | - | - | - | - | - | - | - | - |
| Estimulación Temprana | 709 | - | - | - | - | - | - | - | - |
| Integración | 6.885 | - | - | - | - | - | - | - | - |
| Taller Nivel Primario | 1.042 | - | - | - | - | - | - | - | - |

(1) A los efectos de evitar duplicaciones, en el total provincial de alumnos no se incluyen los correspondientes a Centros de Educación Física, Campamentos, Talleres e Integración. Los mismos ya se encuentran contabilizados en Educación Común Inicial, Común Primario y Común Secundario.

Tabla 7.7.
Alumnos y Prestaciones Alimentarias por Nivel Educativo, Gestión y Región Provincial. Año 2015

| Variable | Alumnos (1) | Total | Gestión | | Región Provincial | | | | |
|-----------------------|-------------|-----------|---------|---------|-----------------------------------|-------------------------------|--------------------------------|-------------------------------|--|
| | | | Estatal | Privado | Región 1 - Nodo Reconquista | Región 2 - Nodo Rafaela | Región 3 - Nodo Santa Fe | Región 4 - Nodo Rosario | Región 5 - Nodo Venado Tuerto |
| Total Provincial | 851.409 | 1.121.808 | 998.112 | 123.696 | 162.940 | 123.574 | 309.467 | 464.197 | 61.630 |
| Común | 778.080 | 1.086.335 | 966.632 | 119.703 | 159.516 | 119.833 | 298.192 | 449.111 | 59.683 |
| Inicial | 110.975 | 118.955 | 108.354 | 10.601 | 8.503 | 13.326 | 32.089 | 56.095 | 8.942 |
| Primario | 380.127 | 810.984 | 731.373 | 79.611 | 118.457 | 89.949 | 207.432 | 352.030 | 43.116 |
| Secundario | 226.623 | 154.335 | 126.115 | 28.220 | 31.285 | 16.344 | 58.554 | 40.669 | 7.483 |
| Superior | 60.355 | 2.061 | 790 | 1.271 | 1.271 | 214 | 117 | 317 | 142 |
| Adultos | 41.009 | 10.976 | 10.934 | 42 | 1.044 | 467 | 3.303 | 5.900 | 262 |
| Primario | 14.086 | - | 9.419 | 42 | 800 | 467 | 2.821 | 5.174 | 199 |
| Secundario | 26.923 | - | 1.515 | - | 244 | - | 482 | 726 | 63 |
| Artística | 5.867 | - | - | - | - | - | - | - | - |
| Especial | 6.185 | 19.273 | 16.769 | 2.504 | 2.261 | 2.914 | 5.635 | 6.778 | 1.685 |
| Servicios Educativos | 220.975 | 5.224 | 3.777 | 1.447 | 119 | 360 | 2.337 | 2.408 | - |
| CEF | 97.810 | - | - | - | - | - | - | - | - |
| Taller Manual | 77.901 | - | - | - | - | - | - | - | - |
| Campamento | 17.069 | 1.902 | 1.902 | - | - | 360 | 1.052 | 490 | - |
| Formación Profesional | 19.559 | 3.322 | 1.875 | 1.447 | 119 | - | 1.285 | 1.918 | - |
| Estimulación Temprana | 709 | - | - | - | - | - | - | - | - |
| Integración | 6.885 | - | - | - | - | - | - | - | - |
| Taller Nivel Primario | 1.042 | - | - | - | - | - | - | - | - |

Nota: Se incluyen prestaciones alimentarias de ambos servicios de alimentación (Copa de Leche y Comedor). Un alumno puede percibir más de una prestación alimentaria de distintos servicios de alimentación.

(1) A los efectos de evitar duplicaciones, en el total provincial de alumnos no se incluyen los correspondientes a Centros de Educación Física, Campamentos, Talleres e Integración. Los mismos ya se encuentran contabilizados en Educación Común Inicial, Común Primario y Común Secundario.

Tabla 7.8.
Alumnos y Medio Boleto por Nivel Educativo, Gestión y Región Provincial. Año 2015

| Variable | Alumnos (1) | Total | Gestión | | Región Provincial | | | | |
|-----------------------|-------------|--------|---------|---------|-----------------------------------|----------------------------|-----------------------------|----------------------------|-------------------------------------|
| | | | Estatal | Privado | Región 1 - Nodo Reconquista | Región 2 - Nodo Rafaela | Región 3 - Nodo Santa Fe | Región 4 - Nodo Rosario | Región 5 - Nodo Venado Tuerto |
| Total Provincial | 851.409 | 24.846 | 16.501 | 8.345 | 2.010 | 1.386 | 8.575 | 12.142 | 733 |
| Común | 778.080 | 23.455 | 15.133 | 8.322 | 1.833 | 1.367 | 7.993 | 11.542 | 720 |
| Inicial | 110.975 | - | - | - | - | - | - | - | - |
| Primario | 380.127 | - | - | - | - | - | - | - | - |
| Secundario | 226.623 | 9.447 | 6.142 | 3.305 | 296 | 475 | 3.829 | 4.678 | 169 |
| Superior | 60.355 | 14.008 | 8.991 | 5.017 | 1.537 | 892 | 4.164 | 6.864 | 551 |
| Adultos | 41.009 | 579 | 556 | 23 | 22 | 19 | 269 | 260 | 9 |
| Primario | 14.086 | - | - | - | - | - | - | - | - |
| Secundario | 26.923 | 579 | 556 | 23 | 22 | 19 | 269 | 260 | 9 |
| Artística | 5.867 | 812 | 812 | - | 155 | - | 313 | 340 | 4 |
| Especial | 6.185 | - | - | - | - | - | - | - | - |
| Servicios Educativos | 220.975 | - | - | - | - | - | - | - | - |
| CEF | 97.810 | - | - | - | - | - | - | - | - |
| Taller Manual | 77.901 | - | - | - | - | - | - | - | - |
| Campamento | 17.069 | - | - | - | - | - | - | - | - |
| Formación Profesional | 19.559 | - | - | - | - | - | - | - | - |
| Estimulación Temprana | 709 | - | - | - | - | - | - | - | - |
| Integración | 6.885 | - | - | - | - | - | - | - | - |
| Taller Nivel Primario | 1.042 | - | - | - | - | - | - | - | - |

(1) A los efectos de evitar duplicaciones, en el total provincial de alumnos no se incluyen los correspondientes a Centros de Educación Física, Campamentos, Talleres e Integración. Los mismos ya se encuentran contabilizados en Educación Común Inicial, Común Primario y Común Secundario.



Ministerio de Educación

Dirección General de Información y Evaluación Educativa
Av. Presidente Illia 1153
www.santafe.gob.ar/educacion



ANUARIO 2015 - Estadísticas Educativas de la Provincia de Santa Fe